HHomes

SEARCH FIND LOVE







4 Dormitorios Casa en Marbella Centro

Marbella Centro

R5550643 – 1.380.000 €

4 | 2 | 168 m² | 1200 m²

Dos Parcelas Contiguas con Vivienda – Camino de los Pescadores, Marbella Propiedad formada por dos parcelas contiguas con una superficie total de 1.194 m² en Camino de los Pescadores, Marbella. Primera parcela (661 m²): vivienda construida de 168 m² (136 m² de vivienda + 11 m² de porche + 21 m² de almacén), del año 1978. La casa necesita reforma y ofrece la oportunidad de renovarla y adaptarla completamente al gusto del comprador. Segunda parcela (533 m²): actualmente sin edificar. Zona residencial tranquila y bien comunicada, con cercanía al centro de Marbella, comercios, servicios y ocio. Una oportunidad interesante para quienes buscan terreno con estructura existente ?y ?la ?posibilidad ?de ?desarrollar un ?proyecto residencial a su ?medida ?(sujeto ?a ?la ?normativa ?urbanística aplicable). Espacio, ?privacidad y flexibilidad en una ?zona ?residencial ?consolidada ?de ?Marbella. Visita ?muy ?recomendable

HHomes - Camino de Camojan s/n, Edficio Camoján Center Oficina nº 3
Tel.: +34 951 543 462 – Email: info@hhomes.es – Web: https://hhomes.es

HHomes

SEARCH FIND LOVE






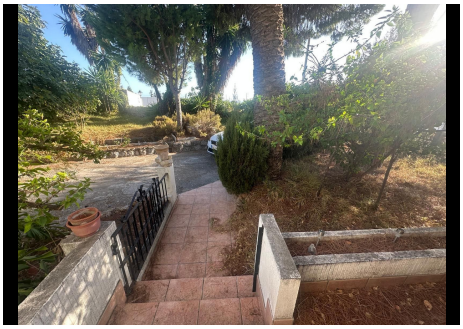

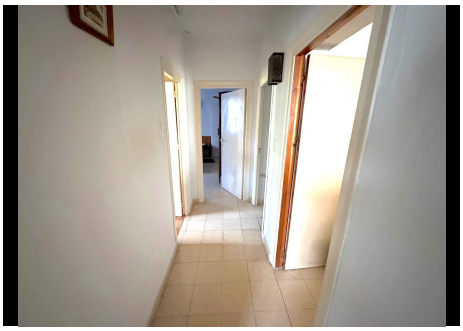


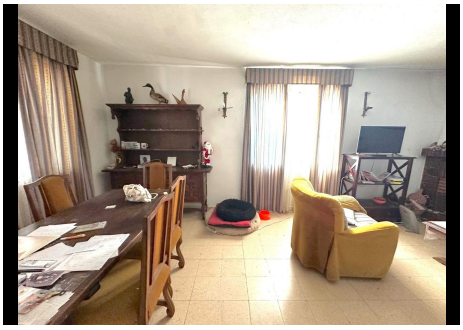





HHomes - Camino de Camojan s/n, Edficio Camoján Center Oficina nº 3
Tel.: +34 951 543 462 – Email: info@hhomes.es – Web: https://hhomes.es

HHomes

SEARCH FIND LOVE



HHomes - Camino de Camojan s/n, Edficio Camoján Center Oficina nº 3
Tel.: +34 951 543 462 – Email: info@hhomes.es – Web: https://hhomes.es