HHomes

SEARCH FIND LOVE





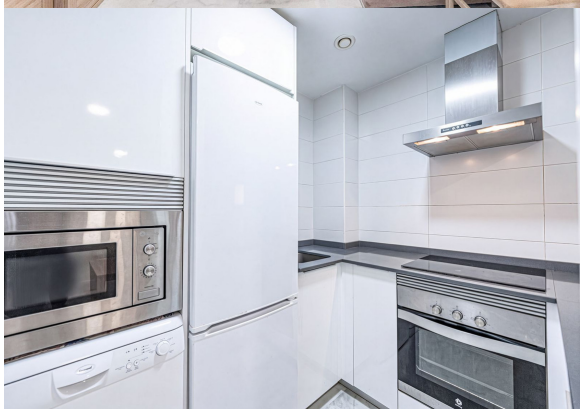

2 Dormitorios Apartamento Planta Media en Los Boliches

Los Boliches

R5549368 – 289.000 €

2 | 2 | 62 m² | m²

Vive en el corazón de Los Boliches – Ubicación, comodidad y una excelente oportunidad de inversión Descubre esta fantástica vivienda situada en pleno centro de Los Boliches, en una de las zonas más demandadas de Fuengirola, donde podrás disfrutar de la comodidad de tener absolutamente todo a tu alcance. Ubicada en un edificio de reciente construcción, del año 2017, la vivienda destaca por su funcionalidad y una excelente distribución que permite aprovechar al máximo cada metro cuadrado. Dispone de dos dormitorios, dos baños completos, un acogedor salón-comedor y una cocina totalmente equipada, incluso con lavavajillas. Aunque no dispone de terraza, su práctica distribución hace de ella un hogar cómodo y funcional, perfecto para disfrutar durante todo el año. Uno de sus grandes atractivos es que el precio incluye una plaza de garaje y un trastero, que constituyen una finca registral independiente de la vivienda, aportándole un valor añadido y una mayor versatilidad de cara al futuro. Su ubicación es sencillamente privilegiada: a tan solo un minuto andando de la estación de tren de Cercanías y rodeada de

todo tipo de servicios, como Mercadona, panaderías, comercios, restaurantes y mucho más. Todo ello sin necesidad de utilizar el coche. Ya sea como primera residencia, como vivienda vacacional en la Costa del Sol o como inversión inmobiliaria, esta propiedad reúne todas las características para convertirse en una excelente adquisición. Una oportunidad de ?disfrutar ?de ?la ?comodidad ?de vivir ?en pleno centro de ?Los ?Boliches, ?con ?el ?lujo ?añadido de ?contar con garaje y trastero ?propios. ¡Contacta ?con ?nosotros ?y ?ven ?a ?descubrirla!














HHomes

SEARCH FIND LOVE








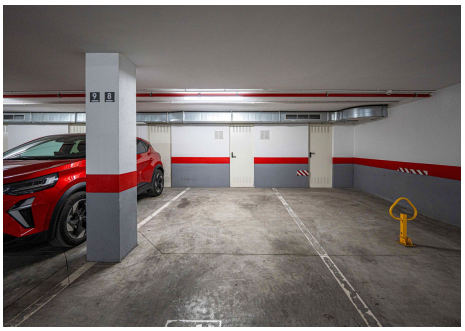








HHomes - Camino de Camojan s/n, Edficio Camoján Center Oficina nº 3
Tel.: +34 951 543 462 – Email: info@hhomes.es – Web: https://hhomes.es