HHomes

SEARCH FIND LOVE





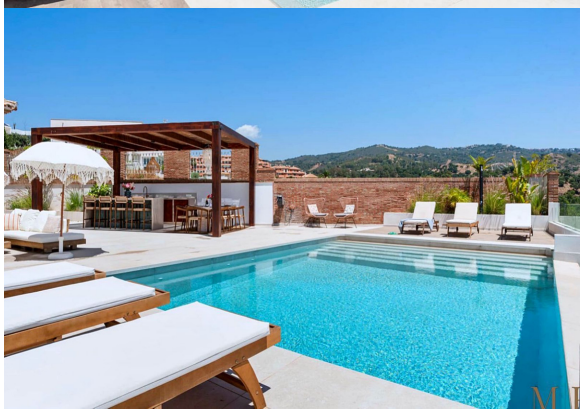

4 Dormitorios Casa en Elviria

Elviria

R5549155 – 2.750.000 €

4 | 4 | 341 m² | 1208 m²

Bienvenido a Villa Sereno, situada en el corazón de Elviria, Marbella. Esta exquisita villa de 4-bedroom y 4 bathroom cuenta con impresionantes vistas al campo de golf y al océano, ofreciendo un entorno tranquilo para su escapada. En el interior, encontrará un espacio acogedor y con luz natural equipado con todos los elementos esenciales, incluyendo air conditioning, Wi-Fi y una cocina totalmente equipada. En el exterior, una piscina privada le invita a disfrutar del sol español. La impresionante cocina exterior a medida cuenta con una barra y una zona de comedor. Con vistas a la zona de la piscina y al océano. Hay una increíble sauna con magníficas vistas y un bathroom independiente. A solo 5 minutes en coche de las playas de arena y de la plaza de Elviria, con bares, restaurantes y supermercados. El casco antiguo de Marbella está a 10 minutes en coche y el aeropuerto de Malaga se encuentra ?a ?30 ?minutes. ? Puerto ?banus está ?a 15 minutes en ?coche. ?Villa ?Sereno ?es ?su ?escapada de ?lujo perfecta. Esta villa es ?el ?hogar ?de ?lujo ?perfecto ?en ?Marbella.

HHomes - Camino de Camojan s/n, Edficio Camoján Center Oficina nº 3
Tel.: +34 951 543 462 – Email: info@hhomes.es – Web: https://hhomes.es

HHomes

SEARCH FIND LOVE






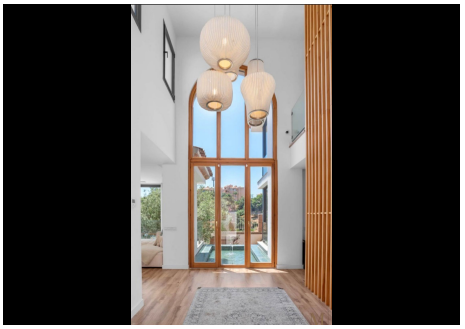







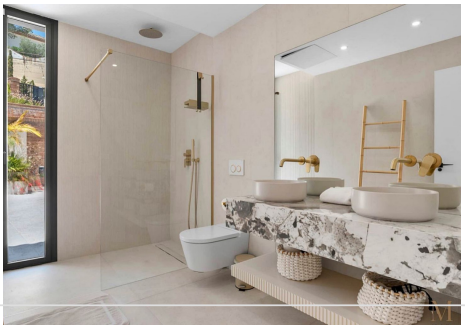

HHomes - Camino de Camojan s/n, Edficio Camoján Center Oficina nº 3
Tel.: +34 951 543 462 – Email: info@hhomes.es – Web: https://hhomes.es