HHomes

SEARCH FIND LOVE







3 Dormitorios Apartamento Planta Media en Elviria

Elviria

R5542711 – 685.000 €

3 | 2 | 143 m² | 20 m²

Apartamento amueblado de tres dormitorios y dos baños en Jardines de Don Carlos, una urbanización cerrada en Elviria, en la zona este de Marbella. A unos dos minutos a pie de la playa, combina espacios para disfrutar en casa con la comodidad de tener servicios y restaurantes cerca. La vivienda dispone de salón con acceso a una terraza cubierta, cocina independiente equipada y zona de lavado. Los dormitorios cuentan con armarios empotrados. Las fotografías muestran los baños renovados, con duchas de mampara acristalada, y una zona de comedor acristalada con vistas a la vegetación del complejo. La urbanización tiene jardines cuidados y tres piscinas comunitarias. En las inmediaciones hay restaurantes, tiendas, supermercados, farmacia y parada de autobús. El conocido club de playa Nikki Beach se encuentra cerca. Se incluyen una plaza de aparcamiento en el garaje y un trastero. Apartamento Planta Media, Elviria, Costa del Sol. 3 Dormitorios, 2 Baños, Construidos 143 m², Terraza 20 m². Posición : Lado de la Playa, Cerca de Tiendas, Cerca del Mar, Cerca de Colegios, Urbanización. Orientación : Sur. Estado : Buen. Piscina :

HHomes

SEARCH FIND LOVE

Comunitaria, Piscina de Niños. Climatización : Aire Acondicionado, A/A Caliente, A/A Frio. Vistas : Jardín. Caracteristicas : Terraza Cubierta, Ascensor, Armarios Empotrados, Cerca de Transporte, Terraza Privada, WiFi, Trastero, Lavadero, Baño En-Suite, Acceso para ?personas ?con ?movilidad ?reducida, ?Suelos de ?Mármol, Doble acristalamiento, Fibra ?óptica. Muebles ?: ?Parcialmente. Cocina ?: ?Equipada. Jardin ?: Comunitario. Seguridad ?: Recinto Cerrado, Caja fuerte. Aparcamiento ?: ?Subterráneo, ?Garaje, ?Cubierto, ?Privado. Categoría ?: ?Reventa.









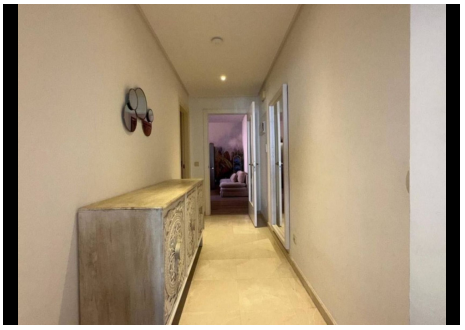


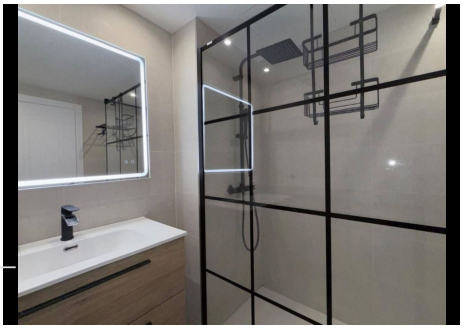

HHomes

SEARCH FIND LOVE







HHomes - Camino de Camojan s/n, Edficio Camoján Center Oficina nº 3
Tel.: +34 951 543 462 – Email: info@hhomes.es – Web: https://hhomes.es