HHomes

SEARCH FIND LOVE

3 Dormitorios Pareada en Nueva Milla Dorada

Nueva Milla Dorada

R5494963 – 550.000 €

3 | 2 | 90 m² | 30 m²

Dúplex, New Golden Mile, Costa del Sol. 3 Dormitorios, 2 Baños, Construidos 90 m², Terraza 30 m². Posición : Lado de la Playa, Cerca del Mar, Urbanización, Complejo 1ª Línea de Playa. Orientación : Oeste, Noroeste. Estado ?: ?Excelente. Piscina ?: ?Comunitaria. Climatización ?: Aire ?Acondicionado. Caracteristicas : Terraza Privada. Muebles ?: ?Amueblada. Cocina ?: ?Equipada. Jardin ?: ?Comunitario. Seguridad : ?Seguridad 24 Horas. Aparcamiento : Comunitario. Servicios ?Públicos ?: ?Electricidad, ?Agua ?Potable. Categoría ?: ?Reventa.

HHomes - Camino de Camojan s/n, Edficio Camoján Center Oficina nº 3
Tel.: +34 951 543 462 – Email: info@hhomes.es – Web: https://hhomes.es

HHomes

SEARCH FIND LOVE

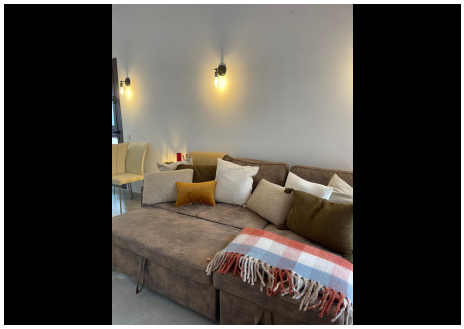

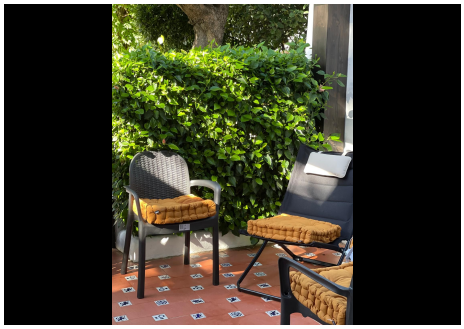
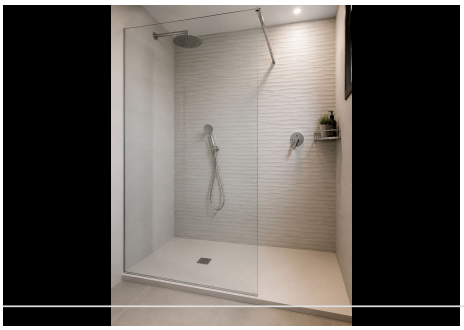
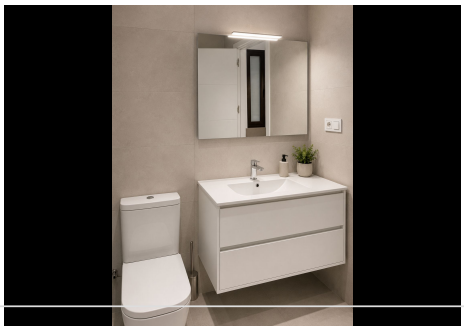

HHomes - Camino de Camojan s/n, Edficio Camoján Center Oficina nº 3
Tel.: +34 951 543 462 – Email: info@hhomes.es – Web: https://hhomes.es

HHomes

SEARCH FIND LOVE

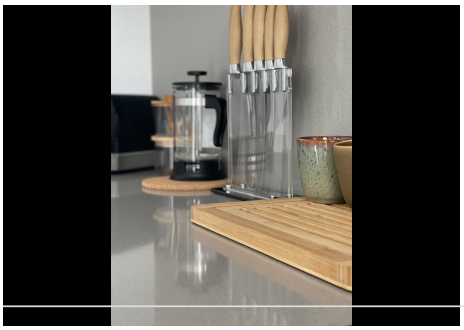

HHomes - Camino de Camojan s/n, Edficio Camoján Center Oficina nº 3
Tel.: +34 951 543 462 – Email: info@hhomes.es – Web: https://hhomes.es

HHomes

SEARCH FIND LOVE

HHomes - Camino de Camojan s/n, Edficio Camoján Center Oficina nº 3
Tel.: +34 951 543 462 – Email: info@hhomes.es – Web: https://hhomes.es