HHomes

SEARCH FIND LOVE



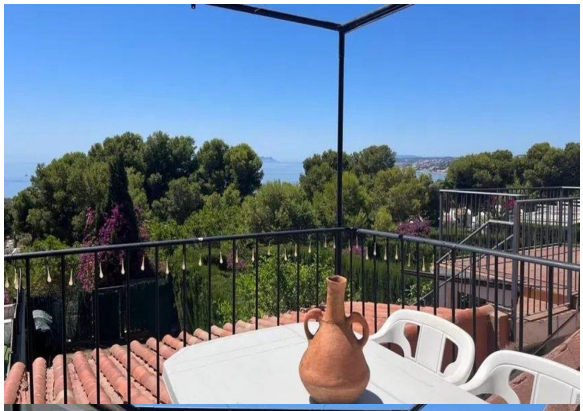

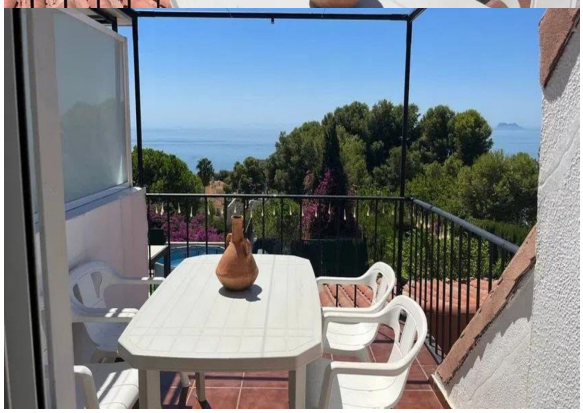

4 Dormitorios Casa adosada en Estepona

Estepona

R5484520 – 629.000 €

4 | 5 | 160 m² | 20 m²

Adosado con vistas al mar y jardín privado en Seghers, Estepona Adosado situado en la exclusiva zona de Seghers, Estepona, con impresionantes vistas panorámicas al Mediterráneo, terraza privada, jardín y aparcamiento cubierto. La vivienda se distribuye en cuatro niveles. La planta principal dispone de salón-comedor con chimenea, cocina independiente y aseo, además de acceso directo a una terraza con excelentes vistas al mar. En el nivel inferior encontramos tres dormitorios, un baño y salida al jardín privado, que ofrece espacio para crear diferentes zonas exteriores e incluso incorporar una piscina. La propiedad cuenta también con un amplio sótano con gran potencial para convertirse en sala de ocio, gimnasio, cine o zona de reuniones, así como una buhardilla pendiente de acondicionar que podría ofrecer espacio adicional. Una vivienda con mucho potencial de personalización, en una de las zonas más atractivas de Estepona y con unas vistas al Mediterráneo difíciles de encontrar. La compra incluye ?además ?la ?participación ?de ?socio del ?cercano Club Deportivo Babylon, ?con ?piscina, ?tenis,

?frontón, ?pista ?polideportiva y ?bar, sujeto a las condiciones ?del ?club. No ?dudes ?en ?solicitar ?una ?visita!












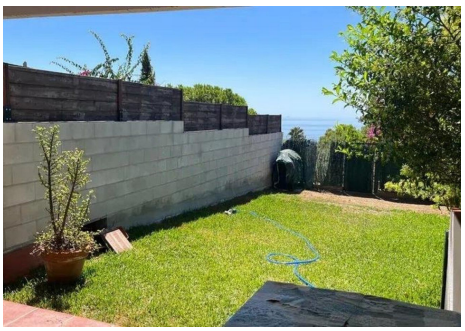

HHomes - Camino de Camojan s/n, Edficio Camoján Center Oficina nº 3
Tel.: +34 951 543 462 – Email: info@hhomes.es – Web: https://hhomes.es

HHomes

SEARCH FIND LOVE

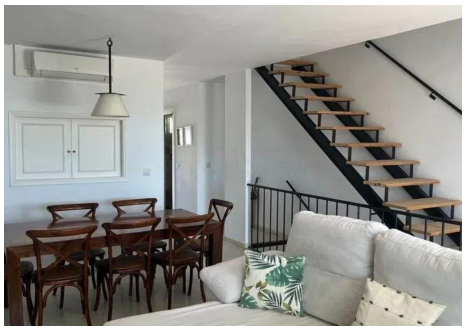




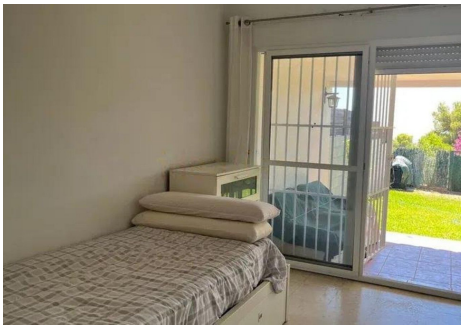



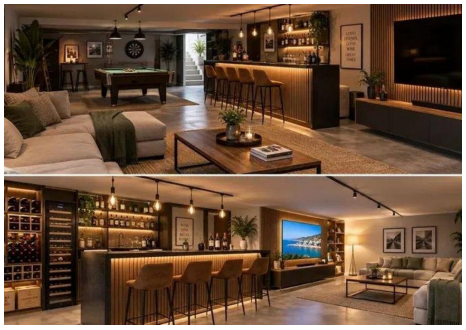



HHomes - Camino de Camojan s/n, Edficio Camoján Center Oficina nº 3
Tel.: +34 951 543 462 – Email: info@hhomes.es – Web: https://hhomes.es