HHomes

SEARCH FIND LOVE

2 Dormitorios Apartamento Planta Media en Calanova Golf

Calanova Golf

R5468275 – 320.000 €

2 | 2 | 76 m² | 14 m²

Apartamento Planta Media, Calanova Golf, Costa del Sol. 2 Dormitorios, 2 Baños, Construidos 76 m², Terraza 14 m². Posición : Suburbano, Cerca de Golf, Urbanización. Orientación : Sureste. Estado : Excelente. Piscina : Comunitaria. Climatización : Aire Acondicionado. Vistas : Jardín, Piscina. Caracteristicas : Terraza Cubierta, Ascensor, Armarios Empotrados, Terraza Privada, Baño En-Suite, Acceso para personas con movilidad reducida, Suelos de ?Mármol, ?Doble ?acristalamiento. Muebles ?: ?Sin Amueblar. Cocina ?: Equipada. Jardin : Comunitario. Seguridad ?: ?Recinto ?Cerrado, ?Portero ?Automático, ?Seguridad 24 ?Horas. Aparcamiento : Subterráneo, Privado. Servicios Públicos ?: ?Electricidad. Categoría ?: ?Casas ?de ?vacaciónes, ?Reventa.

HHomes - Camino de Camojan s/n, Edficio Camoján Center Oficina nº 3
Tel.: +34 951 543 462 – Email: info@hhomes.es – Web: https://hhomes.es

HHomes

SEARCH FIND LOVE

HHomes - Camino de Camojan s/n, Edficio Camoján Center Oficina nº 3
Tel.: +34 951 543 462 – Email: info@hhomes.es – Web: https://hhomes.es

HHomes

SEARCH FIND LOVE

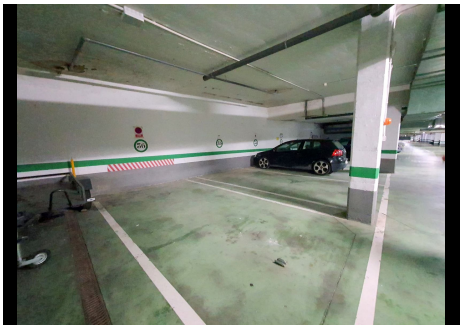
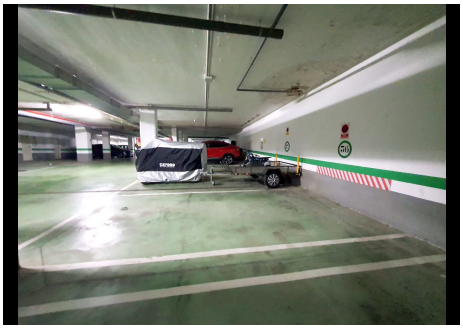

HHomes - Camino de Camojan s/n, Edficio Camoján Center Oficina nº 3
Tel.: +34 951 543 462 – Email: info@hhomes.es – Web: https://hhomes.es