HHomes

SEARCH FIND LOVE

4 Dormitorios Casa en El Chaparral

El Chaparral

R5461585 – 996.000 €

4 | 3 | 267 m² | 533 m²

Villa en venta en , Mijas Costa con 4 dormitorios, 3 baños y con orientación sur/este, con piscina privada y garaje privado. Respecto a las dimensiones, la propiedad presenta 267 m² construidos y 533 m² de parcela. Tiene las siguientes características aire acondicionado, completamente amueblado, cocina totalmente equipada, trastero, comedor, barbacoa, cocina equipada, salón, vistas al mar, vistas al campo, rejas, internet - wi-fi, armarios empotrados, vistas al ?jardín, ?vistas ?a ?la ?piscina, cerca ?de playa / mar, ?cerca ?del ?golf, ?balcón, ?buen ?estado, vistas ?urbanas, tiendas cerca, cerca de ?la ?ciudad, ?colegios ?cerca ?y ?garaje ?incluido.

HHomes - Camino de Camojan s/n, Edficio Camoján Center Oficina nº 3
Tel.: +34 951 543 462 – Email: info@hhomes.es – Web: https://hhomes.es

HHomes

SEARCH FIND LOVE

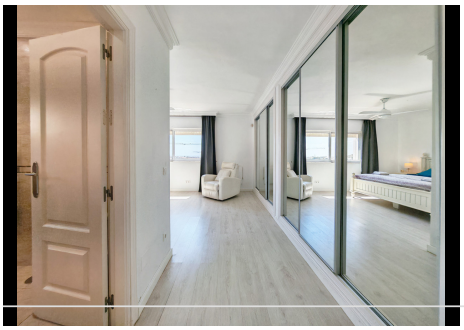

HHomes - Camino de Camojan s/n, Edficio Camoján Center Oficina nº 3
Tel.: +34 951 543 462 – Email: info@hhomes.es – Web: https://hhomes.es

HHomes

SEARCH FIND LOVE

HHomes - Camino de Camojan s/n, Edficio Camoján Center Oficina nº 3
Tel.: +34 951 543 462 – Email: info@hhomes.es – Web: https://hhomes.es