HHomes

SEARCH FIND LOVE







# 5 Dormitorios Casa en Mijas Costa

## Mijas Costa

**R5446399 – 995.000 €**

5 | 2 | 268 m² | 874 m²

Villa auténtica con vistas al mar y extraordinario potencial de reforma cerca de Playa del Chaparral La comunidad permite los alquileres turísticos, lo que posibilita la obtención de una licencia turística. Situada en una posición elevada dentro de una de las zonas residenciales más exclusivas de Mijas Costa, esta amplia villa reúne una ubicación privilegiada, una parcela de excelentes dimensiones y un importante potencial de inversión. La propiedad dispone de aproximadamente 268 m² construidos sobre una parcela privada de 874 m². Actualmente cuenta con cinco dormitorios, dos baños, amplias zonas de estar, piscina privada, garaje cerrado y un cuidado jardín mediterráneo con palmeras maduras y distintos espacios exteriores desde los que se disfrutan vistas abiertas sobre la zona y hacia el mar. La vivienda conserva su carácter auténtico y se encuentra habitable en su estado actual, por lo que es posible instalarse desde el primer día. Al mismo tiempo, ofrece una magnífica oportunidad de modernización. La reforma puede realizarse progresivamente, adaptando cada estancia por fases, o plantearse como una transformación

integral en una villa contemporánea de alto nivel. Esta casa es perfectamente habitable, pero podría necesitar algunas reformas. El entorno está formado por grandes villas independientes y promociones de obra nueva de prestigio con precios dentro del segmento del millón de euros. Esto convierte una reforma de calidad en una propuesta especialmente atractiva desde el punto de vista de la revalorización. La ubicación es difícil de superar. La tranquila y prácticamente ininterrumpida Playa del Chaparral, con más de cuatro kilómetros de longitud, se encuentra a tan solo unos 250 metros. Calahonda y Fuengirola están ambas a aproximadamente 15 minutos en coche. Una oportunidad excepcional para quienes buscan una vivienda utilizable desde el primer momento, un proyecto de reforma por fases o una inversión con gran potencial en una ubicación costera privilegiada. Bungalow, Mijas Costa, Costa del Sol. 5 Dormitorios, 2 Baños, Construidos 268 m², Terraza 60 m². Posición : Suburbano, Cerca de Golf, Cerca de Tiendas, Cerca del Mar, Cerca de Ciudad, Urbanización. Orientación : Sureste. Estado : Regular, Necesita Reformas. Piscina : Privada. Climatización : Aire Acondicionado. Vistas : Mar, Montaña, Panorámicas, Jardín, Piscina. Caracteristicas : Terraza Cubierta, ?Armarios ?Empotrados, ?Terraza ?Privada, ?Trastero, Lavadero, ?Baño En-Suite, Suelos de ?Mármol. Muebles ?: ?Parcialmente. Cocina ?: ?Equipada. Jardin ?: Privado. Aparcamiento ?: Garaje, Cubierto, Calle, Privado. Servicios ?Públicos ?: ?Electricidad. Categoría ?: ?Ganga, ?Inversion, ?Reventa.








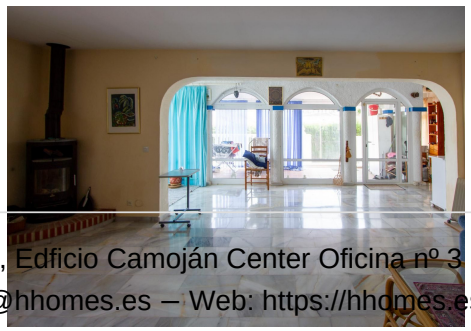


HHomes

SEARCH FIND LOVE














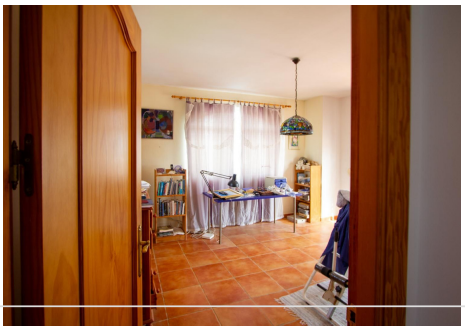


HHomes - Camino de Camojan s/n, Edficio Camoján Center Oficina nº 3
Tel.: +34 951 543 462 – Email: info@hhomes.es – Web: https://hhomes.es

HHomes

SEARCH FIND LOVE

















HHomes - Camino de Camojan s/n, Edficio Camoján Center Oficina nº 3
Tel.: +34 951 543 462 – Email: info@hhomes.es – Web: https://hhomes.es

HHomes

SEARCH FIND LOVE





HHomes - Camino de Camojan s/n, Edficio Camoján Center Oficina nº 3
Tel.: +34 951 543 462 – Email: info@hhomes.es – Web: https://hhomes.es