HHomes

SEARCH FIND LOVE





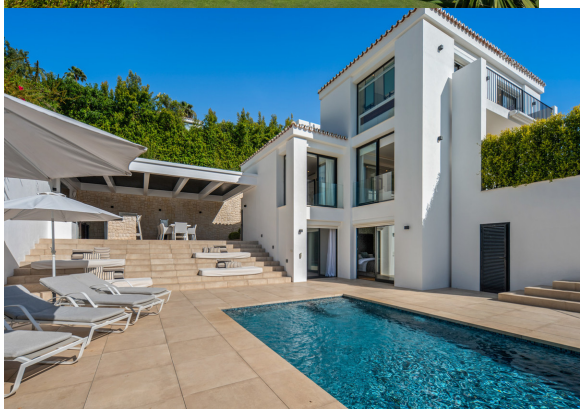

# 5 Dormitorios Casa en Nueva Andalucía

## Nueva Andalucía

**R5442382 – 3.495.000 €**

5 | 4.5 | 316 m² | 903 m²

Situado dentro de la comunidad cerrada de Los Naranjos Hill Club en Nueva Andalucía, esta excepcional villa contemporánea de cinco dormitorios ofrece una mezcla perfecta de arquitectura moderna, interiores refinados y una vida interior sin esfuerzo. Diseñado para aquellos que aprecian la privacidad, el estilo y la funcionalidad, la propiedad goza de una posición elevada con hermosas vistas mediterráneas, a pocos minutos de los destinos de estilo de vida más deseables de Marbella. Con tres niveles de diseño impecable, la villa está inundada de luz natural gracias a un amplio acristalamiento de suelo a techo que enmarca perfectamente el paisaje circundante. Las líneas arquitectónicas limpias, los materiales premium y los acabados elegantes crean un ambiente sofisticado y acogedor, mientras que el diseño planificado proporciona espacios de vida generosos junto con retiros privados pacíficos. Las áreas de cocina de planta abierta, comedor y diseño se conectan perfectamente a terrazas expansivas, creando un entorno excepcional para la vida entretenida y cotidiana. En el exterior, una cocina exterior cubierta y un pabellón

de comedor al aire libre con vistas a la piscina privada, que ofrece el entorno perfecto para las tardes relajadas, cenas de puesta del sol y disfrute durante todo el año en el famoso clima de Marbella. El nivel inferior mejora la versatilidad de la casa con alojamiento adicional, una oficina de casa dedicada y un gimnasio totalmente equipado, proporcionando espacios ideales para el trabajo remoto, bienestar y alojamiento familiar o amigos. La impresionante suite principal ocupa una posición privilegiada dentro de la casa, con un lujoso baño en suite, terraza privada y vistas tranquilas a través de la exuberante vegetación hacia el mar Mediterráneo. Situado en la prestigiosa comunidad cerrada de Los Naranjos Hill Club, la villa ofrece un entorno residencial tranquilo y seguro, mientras que permanece a pocos minutos de los campos de golf del campeonato de Nueva Andalucía, excelente comedor, escuelas internacionales, tiendas boutique y servicios diarios. Puerto Banús, La Milla de Oro de Marbella y las hermosas playas de la zona están a poca distancia, lo que hace de esta una excepcional villa de lujo llave en mano en una de las zonas residenciales más buscadas de Marbella. Características clave: - Situado en la prestigiosa comunidad cerrada de Los Naranjos Hill Club - Villa de lujo contemporánea de cinco habitaciones - Primera ubicación en el Valle del Golf de Nueva Andalucía - Posición elevada con vistas al Mediterráneo - Tres amplios niveles de alojamiento - Luminosas zonas de estar y comedor de planta abierta - Cocina totalmente equipada - Amplias terrazas para vivir en interiores - Piscina privada - Cocina exterior cubierta y comedor al aire libre - Suite principal lujosa con terraza privada - Alojamiento para huéspedes - Oficina del hogar dedicada - gimnasio privado totalmente equipado - Ventanas de piso a techo - Acabados Premium en ?todas ?partes - ?Comunidad ?cerrada ?segura - Minutos ?de campos de golf, ?Puerto ?Banús ?y ?Milla ?de ?Oro de ?Marbella - Cerca de escuelas internacionales, ?restaurantes ?y ?playas - ?Propiedad ?de ?lujo ?Turnkey








HHomes

SEARCH FIND LOVE

















HHomes - Camino de Camojan s/n, Edficio Camoján Center Oficina nº 3
Tel.: +34 951 543 462 – Email: info@hhomes.es – Web: https://hhomes.es

HHomes

SEARCH FIND LOVE






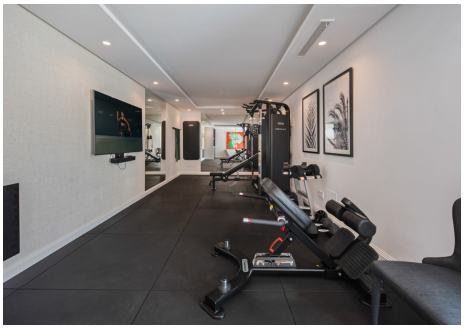
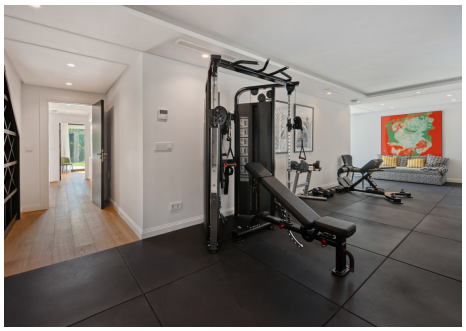









HHomes - Camino de Camojan s/n, Edficio Camoján Center Oficina nº 3
Tel.: +34 951 543 462 – Email: info@hhomes.es – Web: https://hhomes.es

HHomes

SEARCH FIND LOVE









HHomes - Camino de Camojan s/n, Edficio Camoján Center Oficina nº 3
Tel.: +34 951 543 462 – Email: info@hhomes.es – Web: https://hhomes.es