HHomes

SEARCH FIND LOVE







4 Dormitorios Casa en Elviria

Elviria

R5412553 – 2.250.000 €

4 | 4 | 476 m² | 1043 m²

Villa en venta en Elviria, Marbella con 4 dormitorios, 4 baños y con orientación sur/oeste, con piscina privada, garaje privado (2 plazas) y jardín privado. Respecto a las dimensiones, la propiedad presenta 476 m² construidos y 1.043 m² de parcela. Tiene las siguientes características servicios cercanos, transporte cercano, aire acondicionado, calefacción central, cocina totalmente equipada, trastero, chimenea, sótano, paneles solares, sala de invitados, almacén, alarma, comedor, barbacoa, terraza privada, salón, vistas al campo, vistas a la montaña, suelo radiante (toda la casa), riego automático, sistema domótico, terraza cubierta, armarios empotrados, vistas al jardín, vistas a la piscina, parque infantil cercano, cerca de playa / mar, terraza descubierta, comedor independiente, balcón, muebles opcionales, excelente estado, vistas urbanas, tiendas cerca, cerca de la ciudad y colegios cerca.

HHomes - Camino de Camojan s/n, Edficio Camoján Center Oficina nº 3
Tel.: +34 951 543 462 – Email: info@hhomes.es – Web: https://hhomes.es

HHomes

SEARCH FIND LOVE














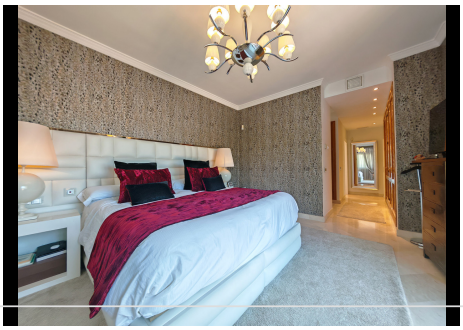


HHomes - Camino de Camojan s/n, Edficio Camoján Center Oficina nº 3
Tel.: +34 951 543 462 – Email: info@hhomes.es – Web: https://hhomes.es

HHomes

SEARCH FIND LOVE

















HHomes - Camino de Camojan s/n, Edficio Camoján Center Oficina nº 3
Tel.: +34 951 543 462 – Email: info@hhomes.es – Web: https://hhomes.es

HHomes

SEARCH FIND LOVE









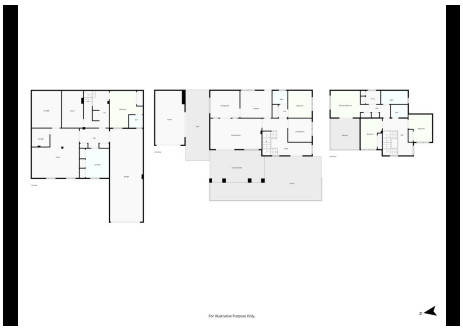

HHomes - Camino de Camojan s/n, Edficio Camoján Center Oficina nº 3
Tel.: +34 951 543 462 – Email: info@hhomes.es – Web: https://hhomes.es