HHomes

SEARCH FIND LOVE







6 Dormitorios Casa en Los Flamingos

Los Flamingos

R5401039 – 4.900.000 €

6 | 7 | 794 m² | 1297 m²

Exquisita y Moderna Villa de Lujo de Seis Dormitorios en Los Flamingos Golf, Benahavís, con Vistas Panorámicas al Mediterráneo. Esta excepcional villa de lujo se encuentra en la prestigiosa zona de Los Flamingos Golf en Benahavís, Málaga, ofreciendo una combinación única de sofisticación, confort y comodidades de última generación. Ubicada dentro de una comunidad cerrada y segura, y con impresionantes vistas panorámicas al mar, las montañas, el campo de golf y exuberantes jardines, esta propiedad es un ejemplo sobresaliente de vida contemporánea en una de las ubicaciones más codiciadas de la Costa del Sol. La villa cuenta con una impresionante superficie construida de 794 m², complementada por una terraza de 463 m² y una generosa parcela de 1.297 m². Dispone de seis amplios dormitorios, cada uno con su propio baño en suite, además de un aseo para invitados, lo que garantiza privacidad y comodidad tanto para los residentes como para los visitantes. La propiedad se entrega completamente amueblada y cuenta con una cocina de concepto abierto totalmente equipada, un comedor independiente,

HHomes

SEARCH FIND LOVE

un salón con chimenea y una habitación para invitados. Los espacios adicionales incluyen lavadero, cuarto de servicio, oficina, sótano, trastero y bodega, cubriendo todas las necesidades prácticas. Diseñada tanto para el relax como para el entretenimiento, la villa dispone de una piscina privada climatizada, un jardín privado meticulosamente cuidado con riego automático y amplias terrazas cubiertas y descubiertas ideales para comer al aire libre y barbacoas. Los entusiastas del fitness apreciarán el gimnasio dedicado, mientras que el sistema Dolby Stereo Surround y la televisión por satélite ofrecen múltiples opciones de ocio. La propiedad es accesible para personas con movilidad reducida y admite mascotas, garantizando la inclusión de todos los miembros de la familia. La seguridad y el confort son primordiales, con características como servicio de seguridad las 24 horas, cámaras de vigilancia, sistema de alarma, videoportero, entrada de seguridad y doble acristalamiento. Las comodidades modernas incluyen aire acondicionado con unidades individuales, calefacción por suelo radiante en toda la vivienda, persianas eléctricas, sistema de domótica, internet de alta velocidad por fibra óptica y suelos de porcelanato. La villa también se beneficia de la proximidad a servicios, conexiones de transporte, comercios, colegios, la playa, campos de golf, parques infantiles y los vibrantes pueblos y puertos cercanos, lo que la convierte en una residencia ideal para quienes buscan lujo, comodidad y tranquilidad en un entorno privilegiado de resort de golf






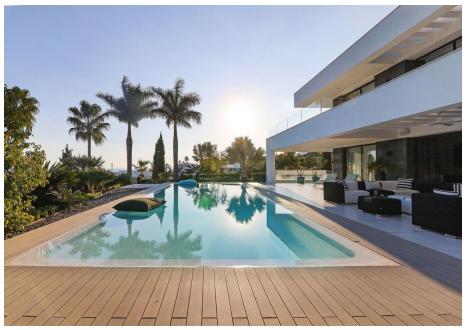

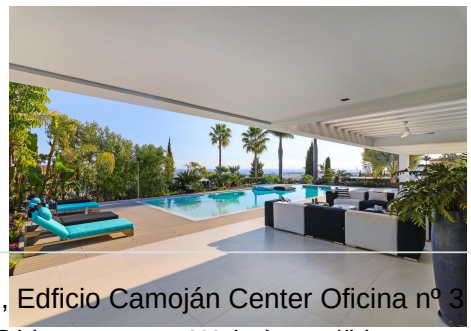


HHomes

SEARCH FIND LOVE









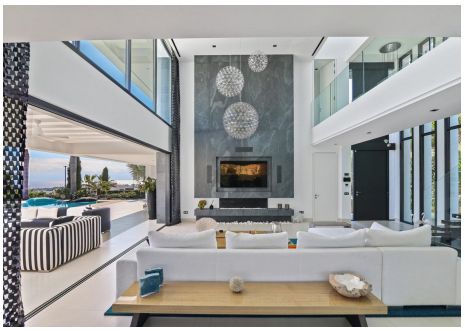




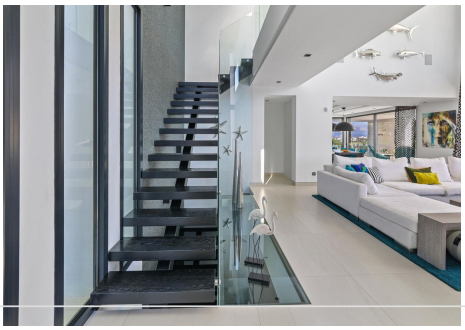


HHomes - Camino de Camojan s/n, Edficio Camoján Center Oficina nº 3
Tel.: +34 951 543 462 – Email: info@hhomes.es – Web: https://hhomes.es

HHomes

SEARCH FIND LOVE












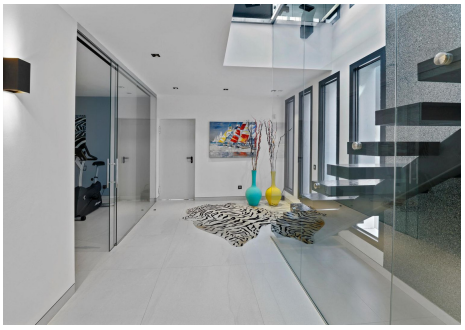
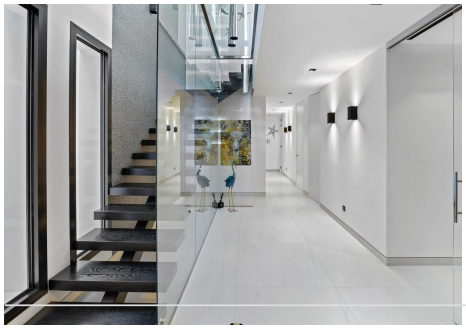

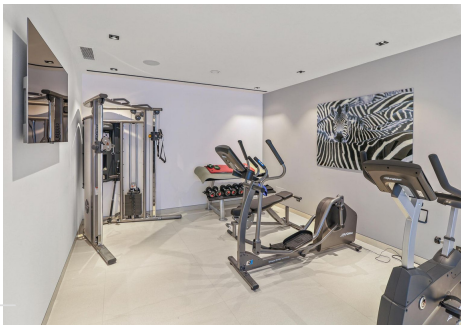

HHomes - Camino de Camojan s/n, Edficio Camoján Center Oficina nº 3
Tel.: +34 951 543 462 – Email: info@hhomes.es – Web: https://hhomes.es

HHomes

SEARCH FIND LOVE













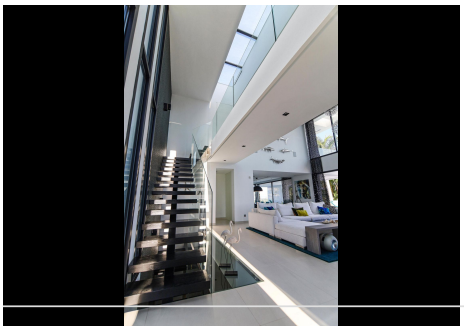
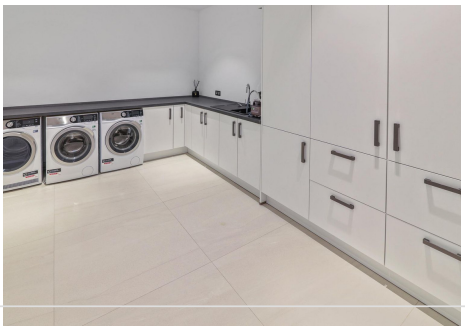


HHomes - Camino de Camojan s/n, Edficio Camoján Center Oficina nº 3
Tel.: +34 951 543 462 – Email: info@hhomes.es – Web: https://hhomes.es