HHomes

SEARCH FIND LOVE







4 Dormitorios Terreno Urbano en La Cala Golf

La Cala Golf

R5394430 – 420.000 €

4 | 6 | 375 m² | 952 m²

PRIMERA LÍNEA DE GOLF - PARCELA CON PROYECTO Y LICENCIA DE OBRAS Fantástica parcela con una ubicación privilegiada en primera línea de golf en la Cala Golf (Mijás Costa) a tan sólo unos minutos en coche de La Cala de Mijás y Fuengirola. La parcela cuenta con una superficie de 952m2 y se vende con proyecto y licencia de obras ya concedido para construir una villa con las siguuientes características: La villa ha sido meticulosamente diseñada para resaltar el espléndido clima de la Costa del Sol, integrando a la perfección de los espacios interiores y exteriores para aprovechar al máximo la belleza de la región. Ubicada en primera línea del renombrado campo de golf La Cala, esta villa armoniza con el paisaje, ofreciendo un sereno entorno que complementa la naturaleza de las calles del campo. Sumérjase en la serenidad de Villa Nusa, situada en una parcela de 952 metros cuadrados. Esta residencia ofrece un amplio espacio para una vida de lujo, con una superficie construida de 375 metros cuadrados y amplias terrazas y porches que abarcan 265 metros cuadrados. Características: Cuatro dormitorios con baño en

HHomes

SEARCH FIND LOVE

suite,seis cuartos de baño, gimnasio, ascensor desde el sótano hasta la planta superior, paneles solares,suelo radiante, piscina privada, jacuzzi,aparcamiento subterráneo para dos coches y cargador para coches eléctricos.












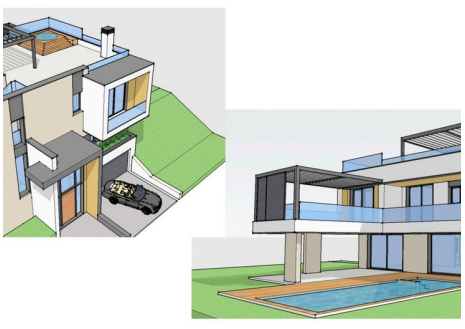

HHomes - Camino de Camojan s/n, Edficio Camoján Center Oficina nº 3
Tel.: +34 951 543 462 – Email: info@hhomes.es – Web: https://hhomes.es

HHomes

SEARCH FIND LOVE



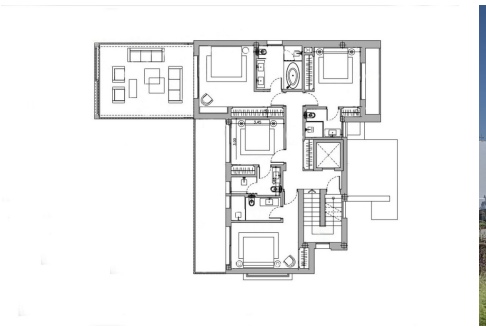



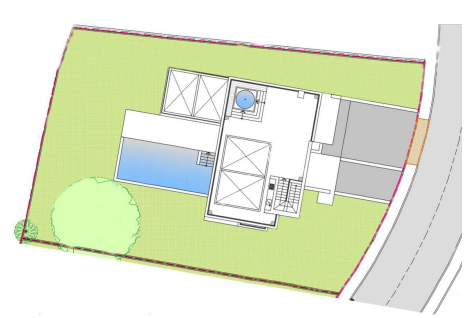







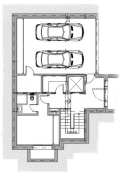















HHomes - Camino de Camojan s/n, Edficio Camoján Center Oficina nº 3
Tel.: +34 951 543 462 – Email: info@hhomes.es – Web: https://hhomes.es

HHomes

SEARCH FIND LOVE



HHomes - Camino de Camojan s/n, Edficio Camoján Center Oficina nº 3
Tel.: +34 951 543 462 – Email: info@hhomes.es – Web: https://hhomes.es