

El Manantial de Santa María Golf - Elviria - Marbella



3 Dormitorios Apartamento Planta Baja en Marbella Centro

Marbella Centro

R5394028 – 627.000 €



3



2



179 m²



m²

Fantástico apartamento situado en la urbanización El Manantial de Santa María Golf-Elviria-Marbella. Dicha vivienda consta de tres dormitorios amplios con armarios empotrados, dos baños completos uno de ellos en-suite, gran salón comedor muy luminoso con chimenea, cocina amueblada y equipada con lavadero, una espaciosa terraza muy soleada de 49m² con vistas al jardín y al mar. Todo ello rodeado de jardines bien cuidados y varias piscinas comunitarias. Plaza de garaje incluido. Distancia corta a todos los servicios tales como supermercados, restaurantes, bancos, etc. para hacerte el día a día más fácil. A tan solo 5 minutos a las mejores playas de Marbella, 10 minutos al Casco Antiguo de la ciudad y 35 minutos al Aeropuerto Internacional de Málaga. Dispone de Licencia para alquiler de corta temporada. Excelente oportunidad. Ven a visitarlo! DS1 Estimación de gastos a cargo del comprador: La compra está sujeta al Impuesto de Transmisiones Patrimoniales (ITP), (Ley 5/2021 de Tributos Cedidos), cuyo tipo general máximo es del 7%. La base imponible será el mayor valor entre el precio escriturado y el valor de referencia

HHomes - Camino de Camoján s/n, Edificio Camoján Center Oficina nº 15

Tel.: +34 951 543 462 – Email: info@hhomes.es – Web: <https://hhomes.es>

HHomes

SEARCH FIND LOVE

catastral (art. 10 TRLITPAJD). Podrían resultar aplicables tipos reducidos según las circunstancias personales del comprador. Los gastos de escritura pública y de inscripción en el Registro de la Propiedad están regulados por arancel oficial (RD 1426/1989) y (RD 1427/1989) respectivamente. Estimación orientativa entre 500€ y 2.000€ para gastos notariales y entre 250€ y 1.500€ para los registrales. Gestoría (si se contrata de forma voluntaria, honorarios libres): Estimación entre 300€ y 500€. Los gastos de plusvalía municipal (IIVTNU) son a cargo del vendedor (art. 104 TRLRHL). Coste total estimado para el comprador: [precio de venta acordado]€. (+10%)Esta estimación es orientativa y se facilita conforme al art. 20.1.c) TRLGDCU. El importe definitivo dependerá de las circunstancias concretas de la operación y del comprador. Los honorarios de intermediación corren a cargo del vendedor.



HHomes

SEARCH FIND LOVE

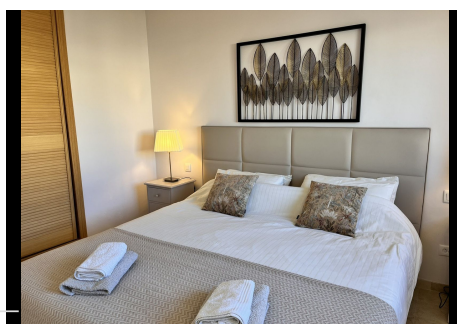
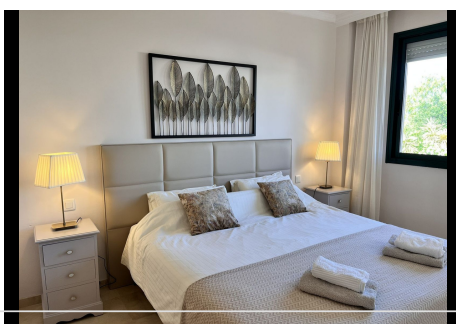
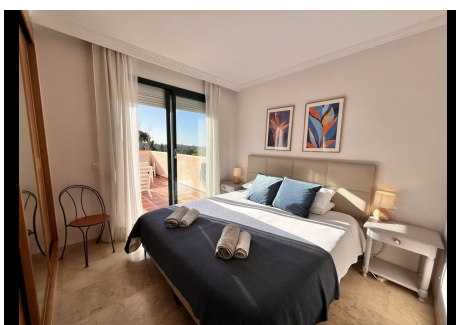

HHomes - Camino de Camojan s/n, Edificio Camoján Center Oficina nº 15
Tel.: +34 951 543 462 – Email: info@hhomes.es – Web: <https://hhomes.es>

HHomes

SEARCH FIND LOVE

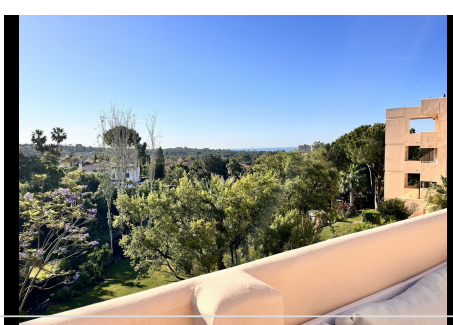
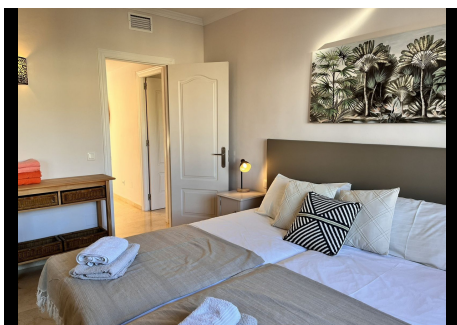

HHomes - Camino de Camojan s/n, Edificio Camoján Center Oficina nº 15
Tel.: +34 951 543 462 – Email: info@hhomes.es – Web: <https://hhomes.es>

HHomes

SEARCH FIND LOVE

