HHomes

SEARCH FIND LOVE







2 Dormitorios Apartamento Planta Media en Elviria

Elviria

R5363998 – 470.000 €

2 | 2 | 83 m² | 20 m²

Bienvenido a la tranquila urbanización de Los Lagos de Santa María Golf. Este elegante apartamento, renovado hace unos años con altos estándares de calidad, ofrece una experiencia de vida sofisticada. La propiedad cuenta con electrodomésticos alemanes de primeras marcas como Siemens y Bosch, además de baños completamente renovados, nuevo suelo, sistema de sonido y aire acondicionado actualizado, así como ventanas nuevas en toda la vivienda. La vivienda incluye también una plaza de garaje y dispone de ascensor para mayor comodidad. Desde la terraza orientada al sureste, se pueden disfrutar agradables vistas al mar y del sol de la mañana, creando un ambiente sereno y acogedor. Ubicado en una zona privilegiada, el apartamento se encuentra a pocos minutos de tiendas, restaurantes y algunos de los beach clubs más exclusivos de Marbella, como Nikki Beach, La Plage Casanis, el Hotel Don Carlos y el Rafa Nadal Tennis Center.

HHomes - Camino de Camojan s/n, Edficio Camoján Center Oficina nº 3
Tel.: +34 951 543 462 – Email: info@hhomes.es – Web: https://hhomes.es

HHomes

SEARCH FIND LOVE







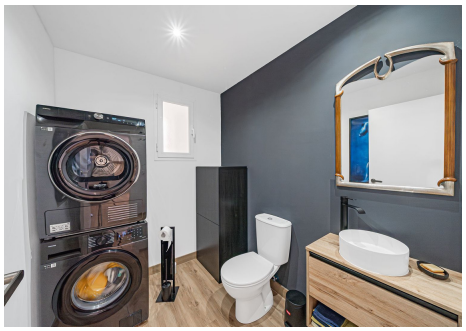









HHomes - Camino de Camojan s/n, Edficio Camoján Center Oficina nº 3
Tel.: +34 951 543 462 – Email: info@hhomes.es – Web: https://hhomes.es