HHomes

SEARCH FIND LOVE







2 Dormitorios Apartamento Planta Media en Nagüeles

Nagüeles

R5353675 – 498.000 €

2 | 2 | 120 m² | m²

Apartamento moderno con agradables vistas sobre zonas verdes hacia el horizonte del mar. Vivienda luminosa, totalmente amueblada y equipada en un estilo moderno y minimalista, lista para entrar a vivir o para alquilar tanto a largo como a corto plazo, ya que dispone de licencia turística. Ofrece aproximadamente 120 m² y consta de un acogedor salón-comedor con abundante luz natural gracias a su orientación sur, 2 dormitorios con armarios empotrados y 2 baños (1 en suite). La cocina ha sido renovada y está completamente equipada con todos los electrodomésticos, incluyendo frigorífico, horno, placa vitrocerámica, lavavajillas y lavadora. Entre sus características destacan suelos de mármol, ventanas correderas con marcos de aluminio y doble acristalamiento, aire acondicionado frío/calor y toldo exterior. La propiedad se vende totalmente amueblada y equipada. La urbanización Camino del Pinar cuenta con 2 piscinas ajardinadas. Una ubicación inmejorable donde disfrutar de tranquilidad, estando a la vez cerca de todo tipo de servicios como supermercados, tiendas, bares, ?zonas ?de ?ocio ?y ?parques infantiles.

HHomes

SEARCH FIND LOVE

?Además, se encuentra a ?tan ?solo ?unos ?minutos ?del ?Parque de ?Nagüeles, ideal para disfrutar de ?la ?naturaleza ?o ?realizar ?rutas ?de ?senderismo.














HHomes - Camino de Camojan s/n, Edficio Camoján Center Oficina nº 3
Tel.: +34 951 543 462 – Email: info@hhomes.es – Web: https://hhomes.es

HHomes

SEARCH FIND LOVE







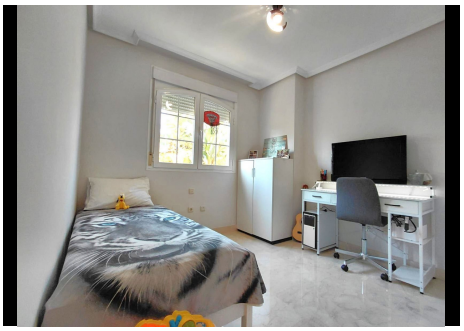






HHomes - Camino de Camojan s/n, Edficio Camoján Center Oficina nº 3
Tel.: +34 951 543 462 – Email: info@hhomes.es – Web: https://hhomes.es