HHomes

SEARCH FIND LOVE



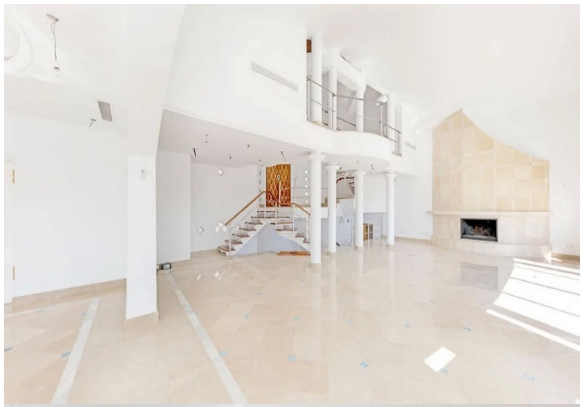

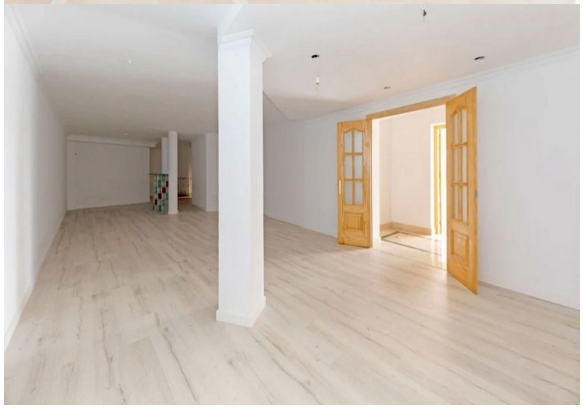

5 Dormitorios Casa en Los Almendros

Los Almendros

R5321914 – 2.826.000 €

5 | 6 | 919 m² | 3868 m²

INMUEBLE OKUPADO. OPORTUNIDAD PARA INVERSORES. El precio del inmueble ha sido fijado en atención a que el inmueble se adquiera por el comprador en estado de ocupado por lo que no aplicaría dicho precio si en el momento de formalización de la escritura pública el inmueble se encontrara libre de ocupantes. Las fotografías pueden no corresponderse con el estado actual del inmueble. Imposibilidad de visita interior. No apta para compradores que requieran financiación hipotecaria. Vivienda unifamiliar en Urbanización El Almendro, Benahavís. Cuenta con una superficie de 919 m² desarrollados en 4 plantas. La planta baja se distribuye en amplio salón, comedor, cocina, pasarela de acceso al distribuidor, 2 dormitorios con cuarto de baño incorporado y 2 terrazas. La planta alta, con acceso desde la calle por el porche de entrada, se compone de hall de entrada, pasillo, 1 dormitorios con vestidor, 1 baño y terraza. La planta semisótano cuenta con a amplio garaje con espacio para varios vehículos, sala de juegos y 2 dormitorios con baño incorporado. La planta sótano esta destinada a zona de bar, vestidor, sala de juegos y cuarto de

baño. La vivienda está construida sobre una parcela de 3.868 m², en los que dispone de porche de entrada, zona de aparcamiento y amplio jardín con piscina y jacuzzi, todo ello de uso privado y con vistas al mar. Equipado con armarios empotrados, cocina amueblada, chimenea y pre-instalación de aire acondicionado. Ubicada en una zona residencial tranquila rodeada de varios campos de golf. Villa - Chalet, Los Almendros, Costa del Sol. 5 Dormitorios, 6 Baños, Construidos 919 m², Jardin/Terreno 3868 m². Posición : Cerca de Golf, Urbanización. Orientación : Sur. Estado : Buen. Piscina : Privada. Climatización : Aire Acondicionado, A/A Preinstalado, A/A Caliente, A/A Frio. Vistas : Mar, Jardín, Piscina. Caracteristicas : Terraza Cubierta, Ascensor, Armarios Empotrados, Terraza Privada, Solario, Sala de Juegos, Baño En-Suite, Suelos de Mármol, Bar. Cocina : Parcialmente Equipada. Jardin : Privado. Seguridad : Recinto Cerrado, Portero Automático. Aparcamiento : Garaje, Privado. Servicios Públicos : Electricidad, Agua Potable, Teléfono. Categoría : Ganga, Barato, Urge venta, Golf, Casas de vacaciónes, Inversion, Lujo, Reposesión, Reventa.


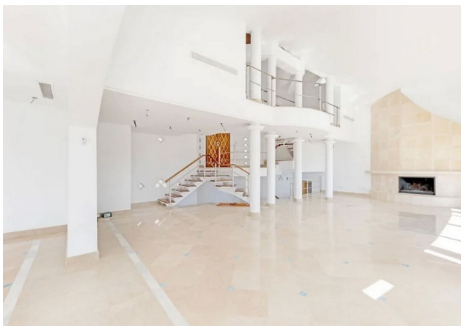
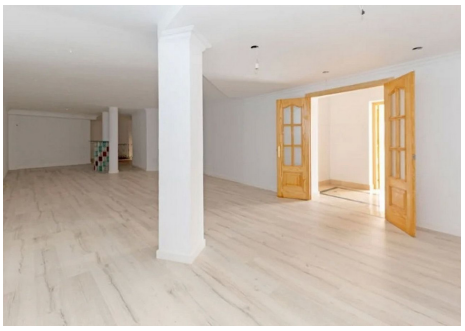


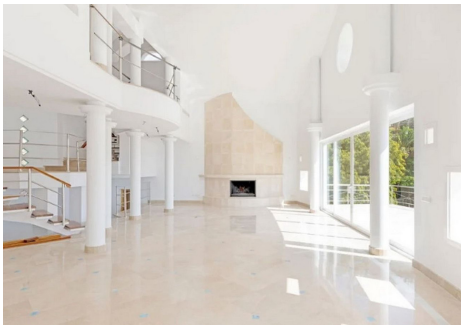


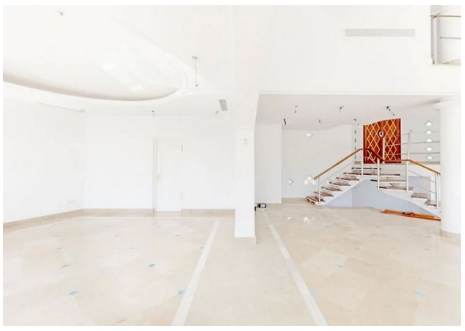

HHomes - Camino de Camojan s/n, Edficio Camoján Center Oficina nº 3
Tel.: +34 951 543 462 – Email: info@hhomes.es – Web: https://hhomes.es

HHomes

SEARCH FIND LOVE


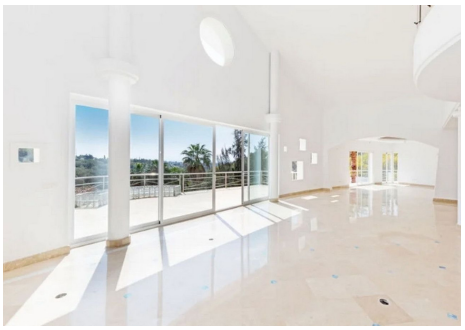
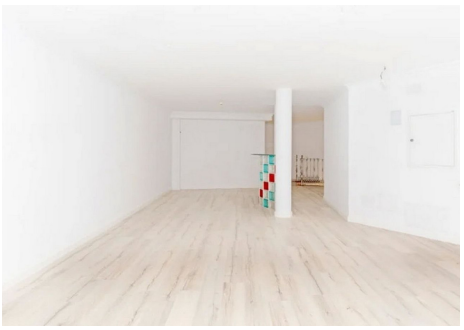
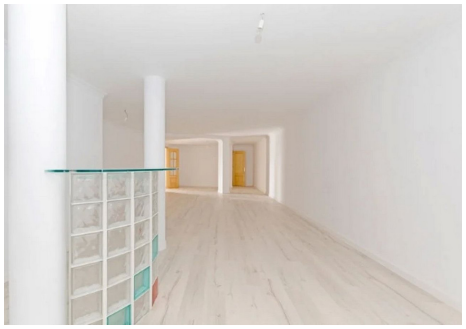
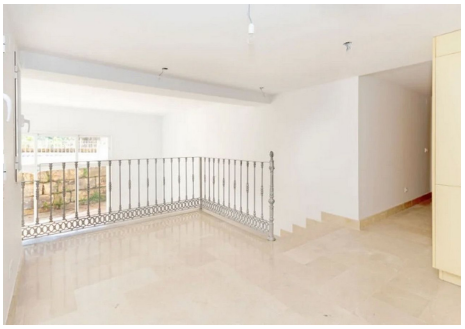
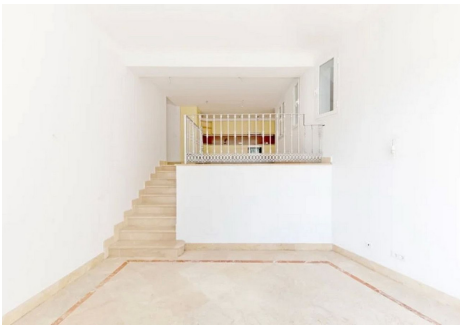

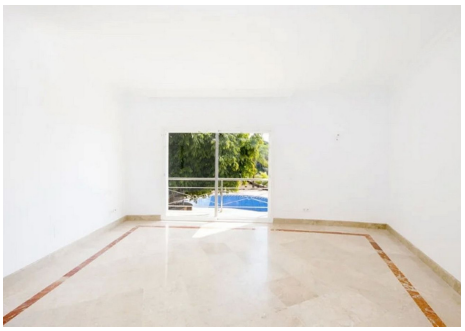


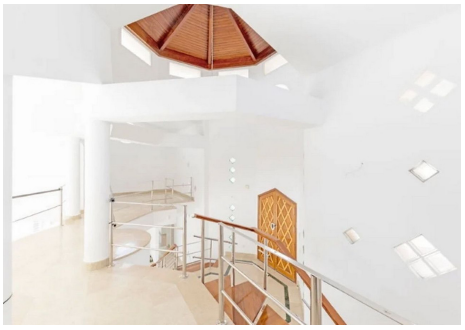
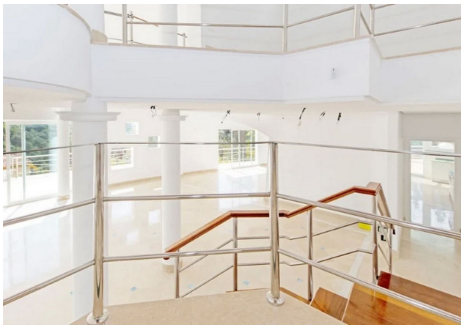
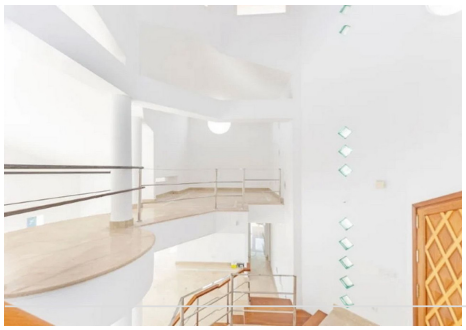
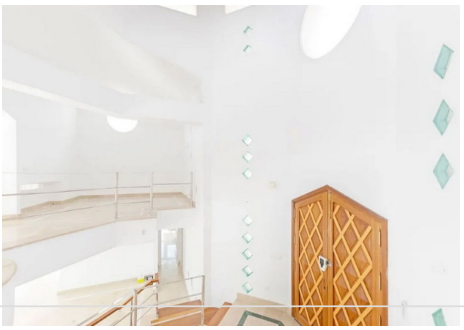
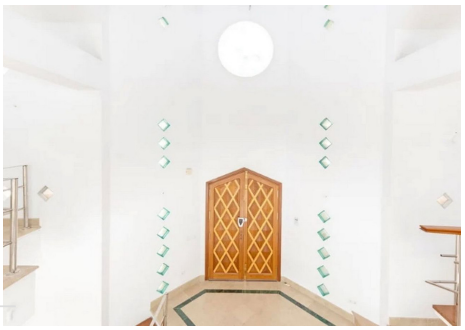

HHomes - Camino de Camojan s/n, Edficio Camoján Center Oficina nº 3
Tel.: +34 951 543 462 – Email: info@hhomes.es – Web: https://hhomes.es

HHomes

SEARCH FIND LOVE

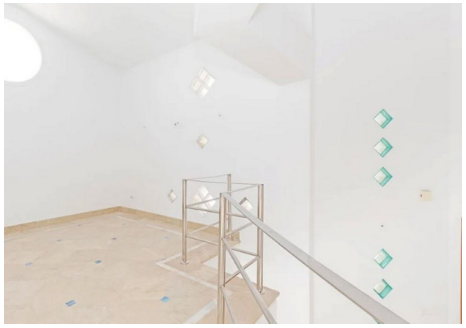

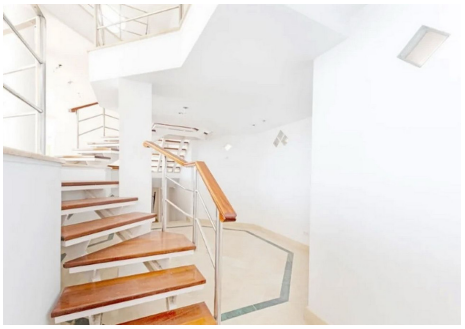
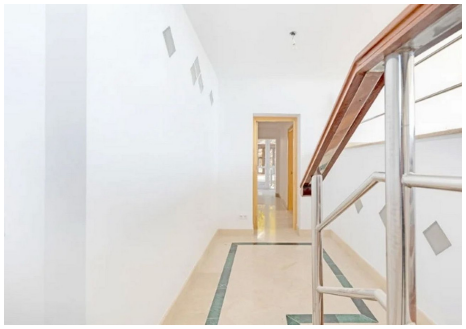


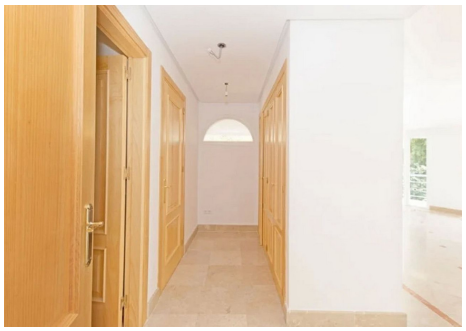





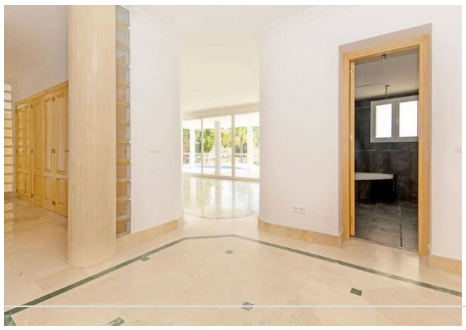
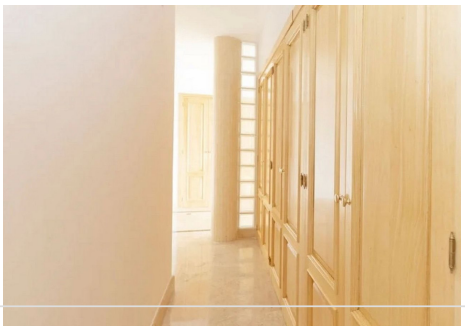


HHomes - Camino de Camojan s/n, Edficio Camoján Center Oficina nº 3
Tel.: +34 951 543 462 – Email: info@hhomes.es – Web: https://hhomes.es

HHomes

SEARCH FIND LOVE

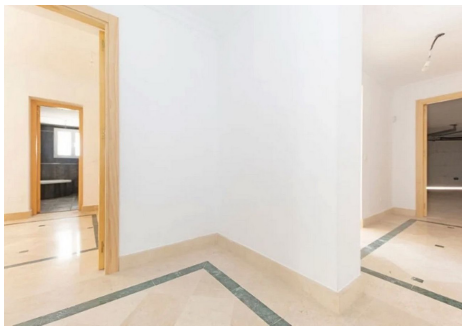
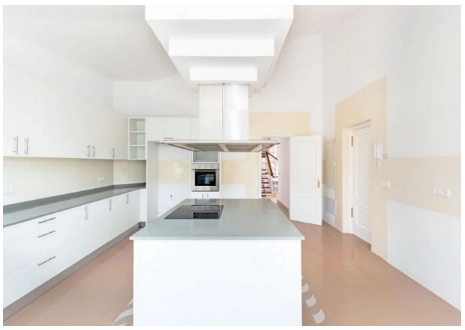







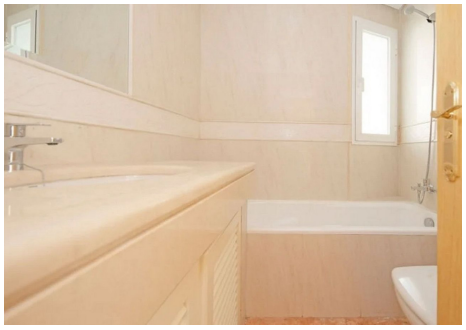


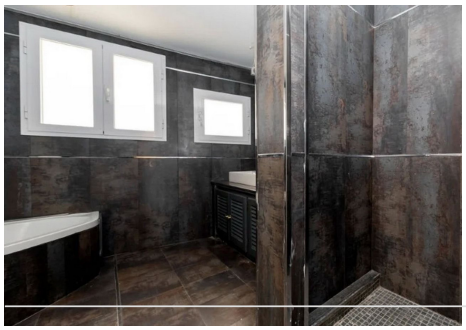
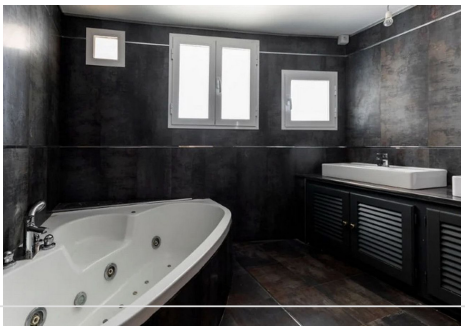


HHomes - Camino de Camojan s/n, Edficio Camoján Center Oficina nº 3
Tel.: +34 951 543 462 – Email: info@hhomes.es – Web: https://hhomes.es

HHomes

SEARCH FIND LOVE

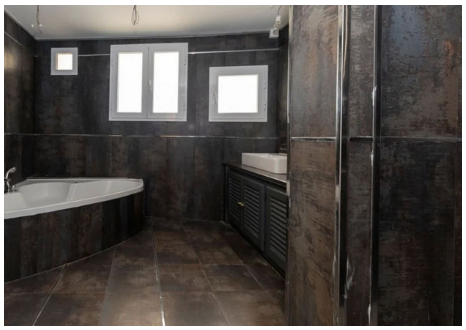

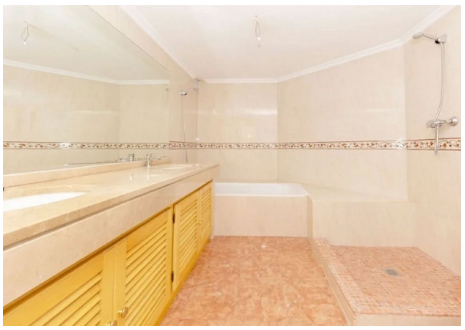









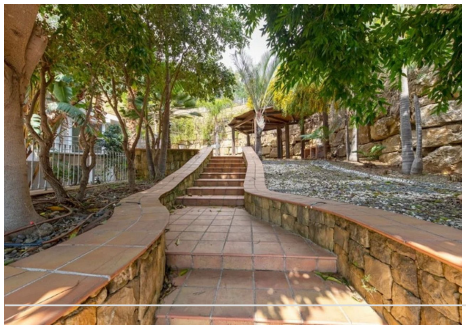



HHomes - Camino de Camojan s/n, Edficio Camoján Center Oficina nº 3
Tel.: +34 951 543 462 – Email: info@hhomes.es – Web: https://hhomes.es

HHomes

SEARCH FIND LOVE








HHomes - Camino de Camojan s/n, Edficio Camoján Center Oficina nº 3
Tel.: +34 951 543 462 – Email: info@hhomes.es – Web: https://hhomes.es