HHomes

SEARCH FIND LOVE

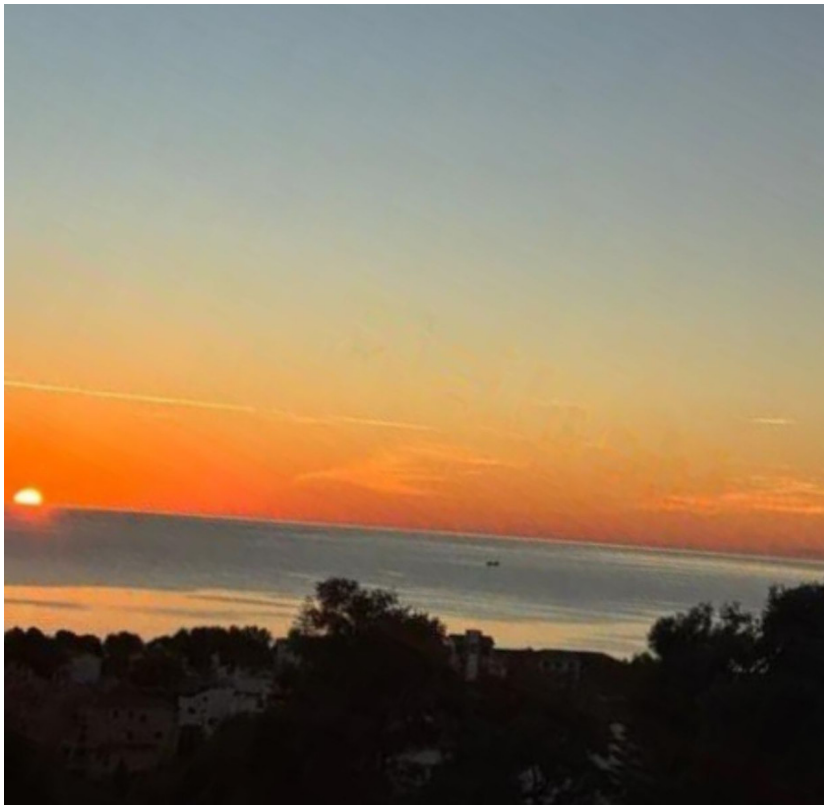





4 Dormitorios Apartamento Planta Baja en Manilva

Manilva

R5321116 – 460.000 €

4 | 2 | 100 m² | 130 m²

disfrutes desde el primer día. Con cuatro dormitorios amplios y dos baños, te ofrece todo el espacio que necesitas. Imagina despertar con vistas panorámicas al campo de golf y al mar, mientras disfrutas de tu piscina privada. Situada en una urbanización de ensueño, es el hogar donde tus días de tranquilidad y lujo empiezan hoy. Ubicación inmejorable en una de las zonas más demandadas de la Costa del Sol. La vivienda se encuentra dentro de la exclusiva urbanización del campo de golf de La Duquesa, un entorno tranquilo y cuidado que combina naturaleza, mar y servicios. A tan solo 500 metros de la playa y del Puerto Deportivo de La Duquesa, podrás disfrutar de agradables paseos caminando hasta el puerto en apenas cinco minutos, donde encontrarás restaurantes, terrazas, comercios y un ambiente mediterráneo único. Apartamento Planta Baja, Manilva, Costa del Sol. 4 Dormitorios, 2 Baños, Construidos 100 m², Terraza 20 m², Jardin/Terreno 130 m². Posición : Urbanización. Orientación : Este. Estado : Excelente. Piscina : Comunitaria, Privada, Piscina de Niños. Climatización : Aire Acondicionado, A/A Caliente, A/A Frio. Vistas :

HHomes

SEARCH FIND LOVE

Mar, Montaña. Caracteristicas : Terraza Cubierta, Armarios Empotrados, Terraza Privada, WiFi, Lavadero, Baño En-Suite, Doble acristalamiento, Fibra óptica. Muebles : Amueblada. Cocina : Equipada. Jardin : Comunitario, Privado. Seguridad : Recinto Cerrado. Aparcamiento : Garaje, Cubierto, Privado. Categoría : Golf, Reventa.

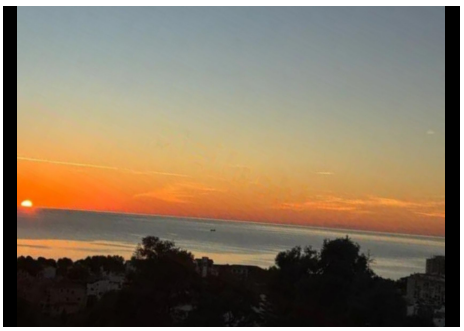

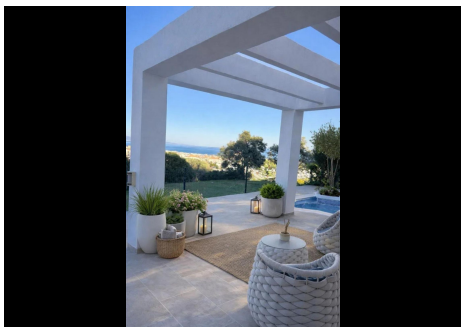
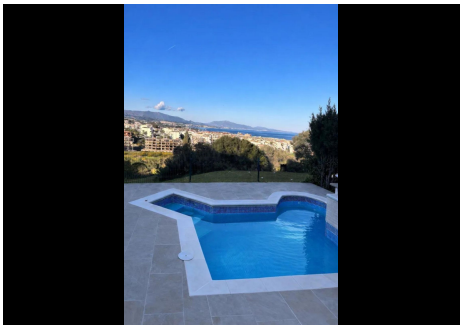
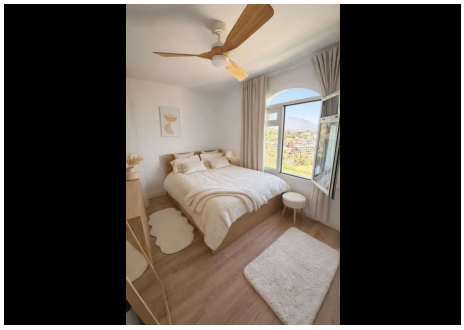
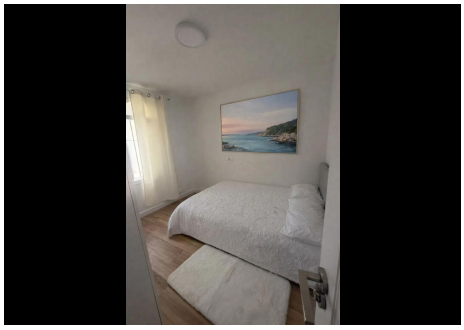



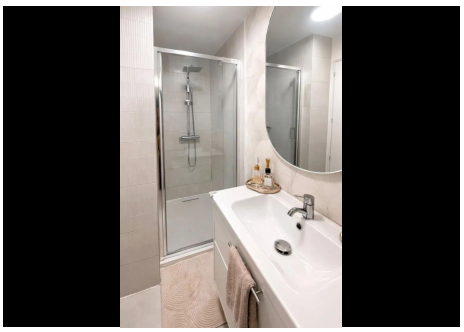
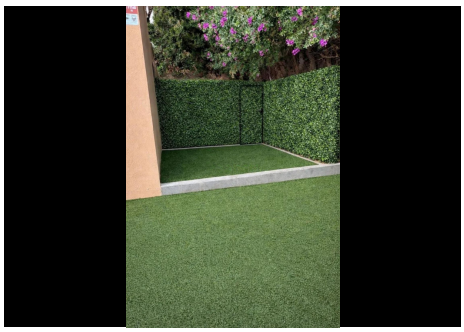


HHomes - Camino de Camojan s/n, Edficio Camoján Center Oficina nº 3
Tel.: +34 951 543 462 – Email: info@hhomes.es – Web: https://hhomes.es

HHomes

SEARCH FIND LOVE

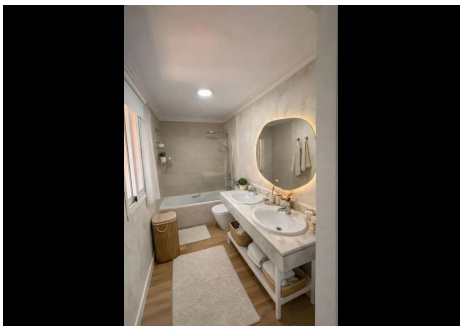

HHomes - Camino de Camojan s/n, Edficio Camoján Center Oficina nº 3
Tel.: +34 951 543 462 – Email: info@hhomes.es – Web: https://hhomes.es