HHomes

SEARCH FIND LOVE







4 Dormitorios Casa en Mijas Golf

Mijas Golf

R5274484 – 1.380.000 €

4 | 4 | 380 m² | 1030 m²

En Mijas Golf, la tranquilidad no es un lujo ocasional: es parte del día a día. Calles serenas, entorno verde, privacidad y un ambiente residencial consolidado se combinan con una conectividad excelente hacia colegios internacionales, supermercados, restaurantes y la costa. Y, para los amantes del golf, la zona es un clásico de la Costa del Sol gracias a sus dos campos, Los Lagos y Los Olivos, diseñados por Robert Trent Jones Sr., que aportan prestigio y estilo de vida a la urbanización.En este escenario se presenta una villa exquisitamente renovada, pensada para vivir con comodidad real: espacios amplios, mucha luz natural y un ambiente cálido que se siente “hogar” desde el primer momento. La planta principal reúne tres dormitorios generosos y tres baños, además de un salón espectacular a doble altura con chimenea de leña y ventanales que enmarcan el verde del jardín. La cocina, completamente actualizada y equipada, es luminosa y funcional, ideal tanto para el día a día como para recibir. Varias terrazas cubiertas amplían la zona de estar al exterior para desayunos al aire libre o tardes de lectura a la sombra.La planta baja añade

un plus muy valioso: un dormitorio de invitados en suite y una segunda sala de estar amplia, perfecta como zona independiente para visitas, adolescentes, teletrabajo o incluso para una convivencia multigeneracional con total comodidad.En el exterior, el protagonista es un jardín cuidado al detalle, con rincones de sombra, zona de relax y un auténtico concepto de vida mediterránea: cocina exterior, barbacoa y una elegante piscina privada que convierte cualquier día en plan de verano.Además, la vivienda incorpora decisiones inteligentes orientadas al confort y la eficiencia: paneles solares, doble acristalamiento y preinstalación para carga de vehículo eléctrico, junto con climatización individual por estancia y calefacción para disfrutarla todo el año.Y como valor añadido de la zona, Mijas cuenta ya con el Gran Parque de la Costa del Sol, un espacio de más de 270.000 m2 que ha empezado a abrir al público y que incluye, entre otros, lago artificial navegable, bulevar central, zonas familiares y un anfiteatro al aire libre; un nuevo pulmón verde que refuerza aún más el atractivo residencial del entorno.Una villa lista para disfrutar y para crecer en ella: elegante, práctica y con ese equilibrio tan difícil entre naturaleza, privacidad y cercanía a todo.Tiene a su disposición el documento informativo abreviado. Gastos: Impuestos (ITP o IVA+AJD) + Gastos notariales y registrales.ALA













HHomes

SEARCH FIND LOVE
















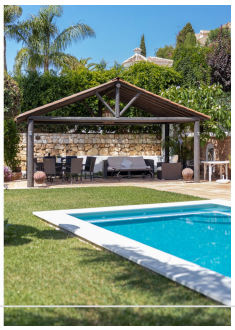



HHomes - Camino de Camojan s/n, Edficio Camoján Center Oficina nº 3
Tel.: +34 951 543 462 – Email: info@hhomes.es – Web: https://hhomes.es

HHomes

SEARCH FIND LOVE














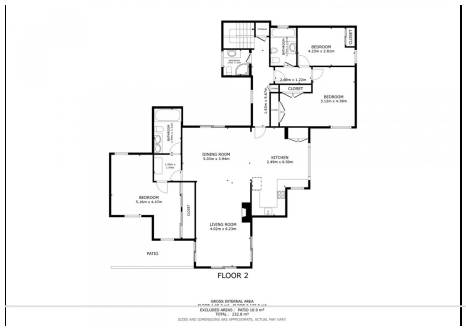



HHomes - Camino de Camojan s/n, Edficio Camoján Center Oficina nº 3
Tel.: +34 951 543 462 – Email: info@hhomes.es – Web: https://hhomes.es