HHomes

SEARCH FIND LOVE

5 Dormitorios Casa en Benahavis

Benahavis

R5221921 – 5.000.000 €

5 | 5 | 639 m² | 3000 m²

Elegante villa independiente recientemente reformada, que combina estilo contemporáneo con un ambiente acogedor y funcional. Ubicada en una exclusiva zona residencial con seguridad 24 horas, esta propiedad ofrece privacidad, confort y unas vistas panorámicas excepcionales al mar y al campo de golf. Distribuida en tres niveles, la villa dispone de 5 dormitorios, 4 baños completos y un aseo de invitados. La planta principal destaca por su amplio salón con abundante luz natural y acceso directo a las terrazas y al jardín, donde se puede disfrutar de agradables vistas abiertas. La cocina, moderna y totalmente equipada, se integra con las zonas de comedor, creando un espacio cómodo y práctico para el día a día. En el exterior, las zonas ajardinadas ofrecen un entorno tranquilo, ideal para el descanso o para disfrutar del clima mediterráneo. Situada a pocos minutos de los principales servicios y de las zonas más exclusivas de la Costa del Sol, esta villa representa una oportunidad única para quienes buscan una vivienda reformada, con vistas privilegiadas y en un entorno seguro y distinguido.

HHomes - Camino de Camojan s/n, Edficio Camoján Center Oficina nº 3
Tel.: +34 951 543 462 – Email: info@hhomes.es – Web: https://hhomes.es

HHomes

SEARCH FIND LOVE

HHomes - Camino de Camojan s/n, Edficio Camoján Center Oficina nº 3
Tel.: +34 951 543 462 – Email: info@hhomes.es – Web: https://hhomes.es

HHomes

SEARCH FIND LOVE

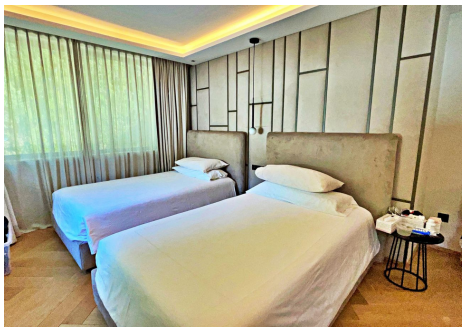

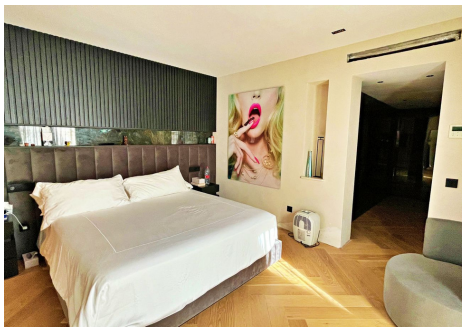

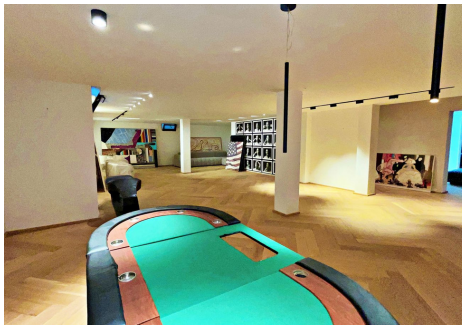

HHomes - Camino de Camojan s/n, Edficio Camoján Center Oficina nº 3
Tel.: +34 951 543 462 – Email: info@hhomes.es – Web: https://hhomes.es

HHomes

SEARCH FIND LOVE