



4 Dormitorios Casa adosada en Benahavis

Benahavis

R4873360 – 330.000 €



4



3



178 m²



42 m²

ADOSADO DE ENSUEÑO CON VISTAS, PISCINA Y JARDÍN PRIVADO Ubicado en la exclusiva zona de Benahavis, este magnífico adosado ofrece un estilo de vida único rodeado de naturaleza, con todos los servicios a tan solo unos minutos de distancia. La propiedad, construida sobre una parcela de 220m² y con una superficie construida de 178m², destaca por sus impresionantes vistas panorámicas, que permiten disfrutar de paisajes únicos desde cualquier rincón de la casa. Este hogar se compone de cuatro amplios dormitorios y tres baños, ideales para una familia que busca comodidad sin sacrificar elegancia. Su jardín privado invita a momentos de relajación y es perfecto para encuentros al aire libre, mientras que la piscina comunitaria y los jardines de la urbanización proporcionan un espacio adicional de descanso y disfrute. Ubicado a solo 30 minutos de Marbella y a cinco minutos caminando de una gran variedad de restaurantes y zonas de ocio, este adosado cuenta con una ubicación inmejorable que permite disfrutar de lo mejor de ambos mundos: tranquilidad y fácil acceso a servicios esenciales. Construida en 2010, la propiedad está en

HHomes

SEARCH FIND LOVE

excelente estado y ha sido diseñada con materiales de primera calidad que se reflejan en cada detalle. Con su cercanía a colegios, supermercados y áreas recreativas e incluso rutas de senderismo para loa amantes de la naturaleza. Esta casa es ideal para quienes desean un hogar en un entorno natural pero con todas las comodidades modernas.

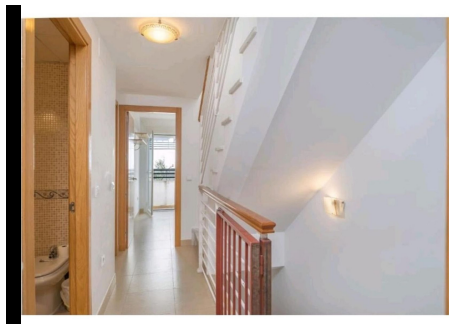
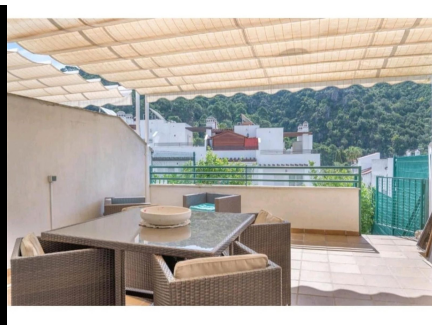

HHomes

SEARCH FIND LOVE

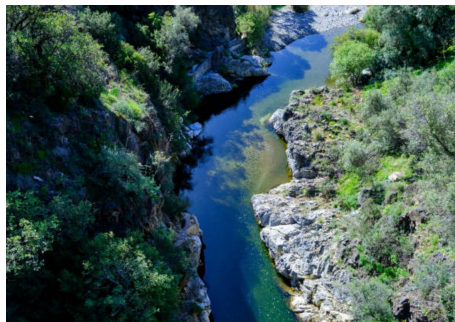
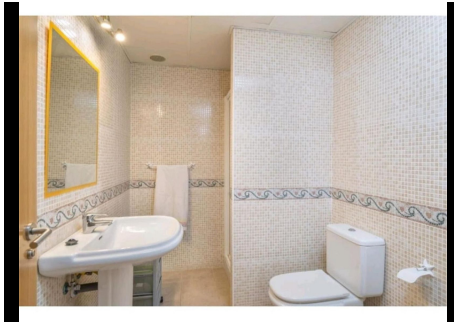
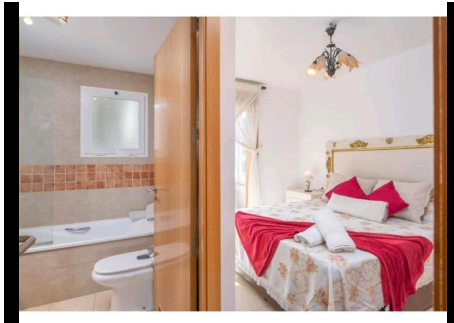

HHomes - Camino de Camoján s/n, Edificio Camoján Center Oficina nº 15
Tel.: +34 951 543 462 – Email: info@hhomes.es – Web: <https://hhomes.es>