



## 1 Dormitorio Apartamento Planta Media en Guadalmina Alta

Guadalmina Alta

R4862194 – 330.000 €



1



1



55 m<sup>2</sup>



5 m<sup>2</sup>

MARBELLA - LUJOSO APARTAMENTO DE 1 DORMITORIO EN GUADALMINA CON VISTAS PANORÁMICAS Y A UN PASO DE TODO La propiedad está situada en una zona tranquila en el Real Club de Golf Guadalmina, donde encontrará dos campos de golf de 18 hoyos, uno de ellos de campeonato y un campo de 9 hoyos par-3, así como una gran piscina, pádel, tenis, croquet, gimnasio y restaurante. ¡Uno de los mejores clubs de golf de la Costa del Sol! El apartamento ha sido completamente modernizado y todo es nuevo, cocina, baño, armarios empotrados, puerta de entrada, chimenea, suelo, techo, instalación eléctrica y fontanería. Consta de: Salón/Comedor con Aire Acondicionado y chimenea eléctrica, que se puede utilizar todo el año, con o sin calefacción. Esta se puede controlar con una app, para poder encender la calefacción antes de llegar. También hay un horno de panel de Adax, que puede ser controlado a través de Internet. Cocina moderna - Encimera de porcelana - Placa de cocción de 4 zonas de 90 cm de Bora con campana extractora. - Lavavajillas Siemens. Conexión WiFi. - Horno Siemens con microondas y horno a

HHomes - Camino de Camoján s/n, Edificio Camoján Center Oficina nº 15

Tel.: +34 951 543 462 – Email: [info@hhomes.es](mailto:info@hhomes.es) – Web: <https://hhomes.es>

# HHomes

SEARCH FIND LOVE

vapor. - Frigorífico/congelador Siemens. Conexión WiFi. Se puede controlar desde cualquier lugar. - Fregadero Gunmetal y grifo monomando. - Mucho espacio de almacenamiento. Amplio dormitorio con aire acondicionado, gran armario de suelo a techo y cómoda. Moderno cuarto de baño con plato de ducha, pared de cristal, toallero calefactado, espejo con luz y calefacción, tocador y gran armario de puertas correderas, donde encontrará estanterías, cajones, barras y lavadora Samsung con AI y WiFi. Distancias a pie 2 mins. al club de golf 10 min. al centro de Guadalmina con dos buenas tiendas de comestibles, un gran número de restaurantes de todo tipo, así como médicos, dentistas, etc. 20 min. a la playa 25 min. a San Pedro con todo lo que la ciudad ofrece Distancias 45 min. al aeropuerto 10 min. a Puerto Banus 20 mins. al centro de Marbella Vistas panorámicas sobre el Mediterráneo hacia San Pedro y la ciudad de Marbella en el este y hacia Gibraltar y la costa de África en el oeste. Agradable terraza con muebles. Aparcamiento en garaje/trastero privado y cerrado con mando a distancia se puede comprar por separado.

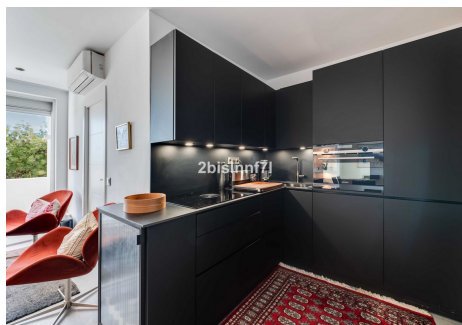
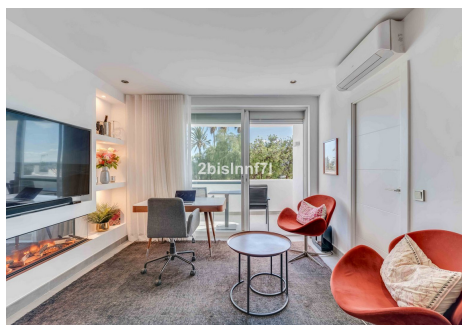



# HHomes

SEARCH FIND LOVE

