



4 Dormitorios Casa adosada en Cortijo Blanco

Cortijo Blanco

R4848016 – 1.095.000 €



4



3



179 m²



m²

Ubicada en una de las zonas más deseables de Marbella, Cortijo Blanco, en el lado de la playa entre Puerto Banús y San Pedro de Alcántara. Esta casa adosada ofrece una mezcla perfecta de vida todo el año y disfrute vacacional. Este impresionante townhouse destaca por numerosas razones. Con cuatro amplios dormitorios—uno convenientemente situado en la planta baja con su propio baño—este hogar está diseñado para la comodidad y la practicidad. La zona de salón y cocina de concepto abierto cuenta con una elegante isla de cocina, creando un espacio perfecto para el entretenimiento. Sal a la terraza, equipada con una cocina exterior y completamente cerrada con cortinas de cristal, lo que garantiza un uso durante todo el año. La propiedad también incluye un generoso sótano preinstalado con ventanas tipo patio inglés, que permite la entrada de abundante luz natural y ofrece infinitas posibilidades de personalización. Amueblada y orientada al sur, se beneficia de espacios luminosos y soleados. La comunidad ofrece varias piscinas y aparcamiento subterráneo seguro, aumentando la comodidad y el ocio. Este bellamente reformado

HHomes

SEARCH FIND LOVE

townhouse presenta un estilo contemporáneo, con el espacio de vida abierto que se conecta sin esfuerzo a una amplia terraza orientada al suroeste y a un jardín privado. Con cuatro dormitorios y tres baños, este hogar es perfecto para familias, ofreciendo una maravillosa oportunidad para vivir cerca de la playa en Marbella. ¡No pierdas la oportunidad de hacerte con esta excepcional propiedad!

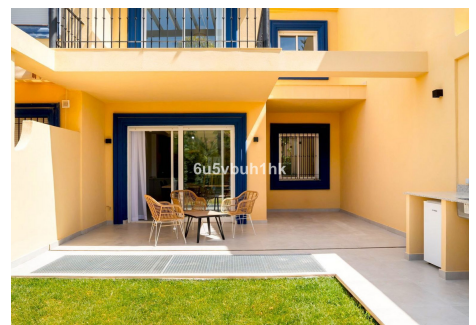
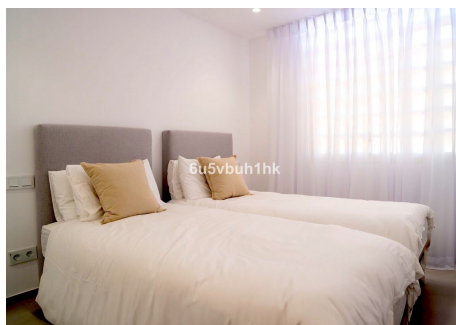
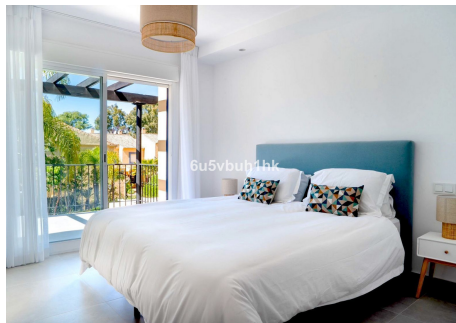

HHomes

SEARCH FIND LOVE

