



2 Dormitorios Ático en San Pedro de Alcántara

San Pedro de Alcántara

R4825204 – 270.500 €



2



1



93 m²



8 m²

ÁTICO EN SAN PEDRO CON VISTAS PANORÁMICAS A LA MONTAÑA DE LA CONCHA Y VISTAS PARCIALES AL MAR Este acogedor ático de 2 dormitorios y 1 baño ofrece impresionantes vistas despejadas de la icónica montaña de La Concha y vistas parciales al mar desde el lado de la amplia terraza. Ubicado en una comunidad residencial bien cuidada, esta propiedad ofrece una combinación ideal de comodidad, conveniencia y seguridad. Al entrar, serás recibido por un acogedor pasillo que conduce a una cocina totalmente equipada, con una práctica zona de lavandería y un cuarto de almacenamiento. El amplio salón está lleno de luz natural y se abre a la terraza, perfecta para disfrutar del fantástico clima de Marbella durante todo el año y de las vistas espectaculares. El dormitorio principal incluye un vestidor y acceso privado a la terraza, mientras que el segundo dormitorio, ubicado en el ático, crea un espacio cálido y acogedor. El complejo residencial cerrado ofrece seguridad las 24 horas, una piscina comunitaria bien mantenida y zonas verdes para que los residentes disfruten durante todo el año. Convenientemente

HHomes

SEARCH FIND LOVE

ubicado a solo minutos del corazón de San Pedro, tendrás fácil acceso a todas las comodidades locales, incluidas farmacias, supermercados, un centro de salud, paradas de autobús y colegios. Puerto Banús está a solo 10 minutos en coche y el centro de Marbella a 15 minutos. Este ático es perfecto para aquellos que buscan una combinación de seguridad y proximidad a todo lo que Marbella y San Pedro tienen para ofrecer. Apartamento Planta Media, San Pedro de Alcántara, Costa del Sol. 2 Dormitorios, 1 Baño, Construidos 93 m², Terraza 8 m². Posición : Ciudad, Cerca de Puerto, Cerca de Tiendas, Cerca del Mar, Cerca de Colegios, Cerca de Marina, Urbanización. Orientación : Este. Estado : Buen. Piscina : Comunitaria. Climatización : A/A Caliente, A/A Frio. Vistas : Mar, Montaña, Panorámicas, Jardín, Calle. Características : Terraza Cubierta, Ascensor, Armarios Empotrados, Cerca de Transporte, Terraza Privada, Lavadero. Muebles : Amueblada. Cocina : Equipada. Jardín : Comunitario. Seguridad : Recinto Cerrado. Aparcamiento : Calle. Servicios Públicos : Electricidad, Agua Potable. Categoría : Barato, Casas de vacaciones, Inversion, Reventa.

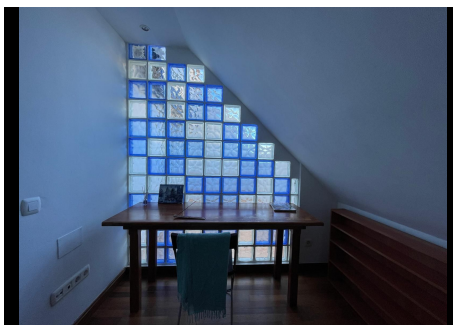
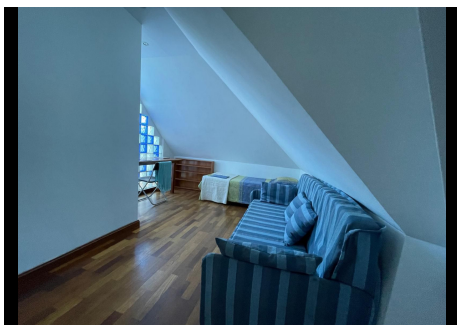
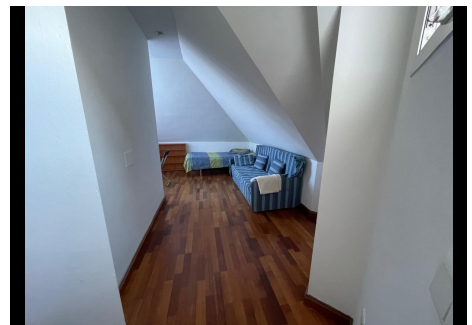
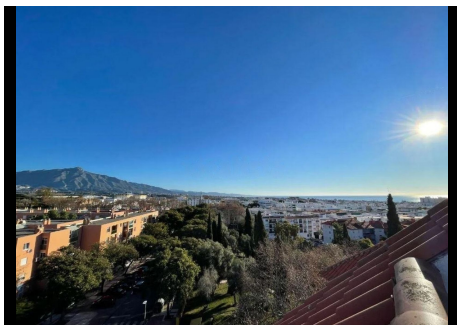

HHomes

SEARCH FIND LOVE

