



2 Dormitorios Apartamento Planta Media en Marbella Centro

Marbella Centro

R4825174 – 455.000 €



2



3



135 m²



20 m²

Precioso y amplio apartamento con bonitas vistas, ubicada en la urbanización Magna Marbella, esta propiedad de diseño moderno ofrece un espacio habitable cómodo y lujoso. El apartamento cuenta con calefacción por suelo radiante con controles individuales, aire acondicionado y una terraza parcialmente cubierta ideal para cenar al aire libre. El dormitorio principal, que tiene acceso directo a la terraza, incluye un baño privado con bañera de hidromasaje. El segundo dormitorio tiene un baño en suit. La urbanización ofrece varias piscinas, incluida una con cascada y vistas al campo de golf. Se incluye aparcamiento subterráneo y trastero. Actualmente se están renovando las fachadas del edificio. Con 135m² de superficie construida, este piso ofrece 2 dormitorios, 3 baños, este último de invitados, armarios empotrados. El año de construcción es 2000. La propiedad es adecuada para personas con movilidad reducida. Ubicado en una segunda planta, el apartamento es exterior y se accede con ascensor. La orientación es Este, asegurando abundante luz natural. Apartamento Planta Media, Marbella, Costa del Sol. 2 Dormitorios, 3

HHomes - Camino de Camoján s/n, Edificio Camoján Center Oficina nº 15

Tel.: +34 951 543 462 – Email: info@hhomes.es – Web: <https://hhomes.es>

Homes

SEARCH FIND LOVE

Baños, Construidos 135 m², Terraza 20 m². Posición : Cerca de Golf, Cerca de Puerto, Cerca de Tiendas, Cerca del Mar, Cerca de Ciudad, Cerca de Colegios, Cerca de los Bosques, Cerca de Marina, Urbanización. Orientación : Este. Estado : Buen. Piscina : Comunitaria. Climatización : Aire Acondicionado, A/A Preinstalado, A/A Caliente, A/A Frio, Baño. Vistas : Mar, Montaña, Urbanas. Características : Terraza Cubierta, Ascensor, Armarios Empotrados, Cerca de Transporte, Terraza Privada, WiFi, Trastero, Baño En-Suite, Suelos de Mármol, 24 Horas Recepción, Alquiler de Coches. Muebles : Amueblada, Opcionales. Cocina : Equipada. Jardin : Comunitario. Seguridad : Recinto Cerrado, Seguridad 24 Horas, Caja fuerte. Aparcamiento : Subterráneo, Garaje, Cubierto. Servicios Públicos : Electricidad, Agua Potable. Categoría : Inversion, Reducido.

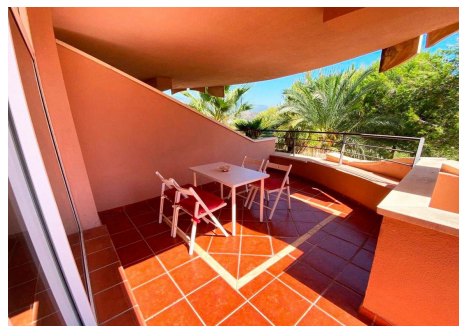
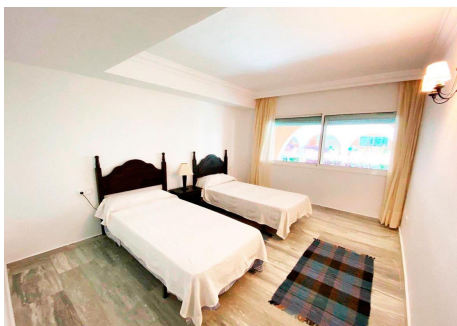
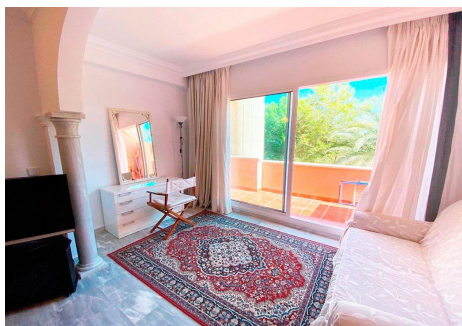
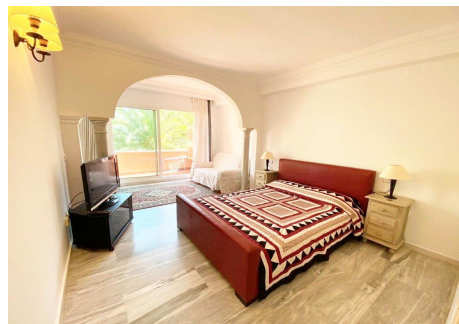
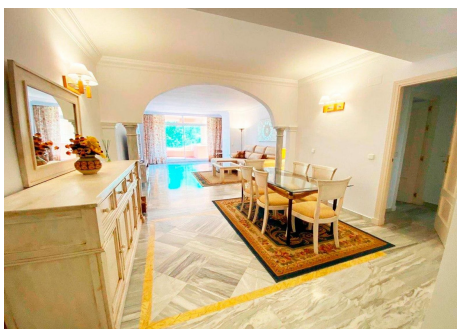
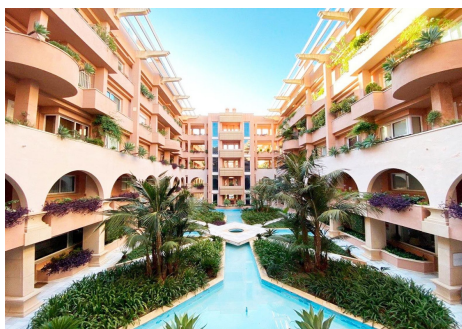

HHomes

SEARCH FIND LOVE

