



## 2 Dormitorios Apartamento Planta Media en Manilva

Manilva

**R4778173 – 229.000 €**



2



2



62 m<sup>2</sup>



10 m<sup>2</sup>

Estupendo oportunidad en Manilva Playa. Piso en comunidad cerrada consolidada que representa lo mejor de la vida costera. Ubicada a solo un corto paseo de las prístinas playas de Manilva, esta propiedad es ideal para aquellos que buscan un hogar tranquilo junto al mar. Al entrar, te recibe un salón de planta abierta bañado en luz natural, con puertas que conducen a una espaciosa terraza. La cocina bien equipada es perfecta para preparar comidas y disfrutarlas al aire libre. La propiedad cuenta con dos dormitorios dobles, ambos con puertas que se abren a la terraza, permitiendo una vida interior-externo sin interrupciones. El dormitorio principal cuenta con un baño en suite, mientras que un elegante cuarto de ducha familiar sirve al segundo dormitorio. Aspectos destacados adicionales de esta encantadora propiedad incluyen aire acondicionado frío y calor, elegantes suelos de mármol y la conveniencia de un aparcamiento subterráneo y un trastero. La urbanización ofrece una hermosa zona de piscina rodeada de exuberantes jardines, perfecta para relajarse bajo el sol. Esta fantástica ubicación permite a los residentes

# HHomes

SEARCH FIND LOVE

disfrutar de agradables paseos por el paseo marítimo, detenerse en los chiringuitos o explorar el vibrante puerto deportivo de Duquesa.

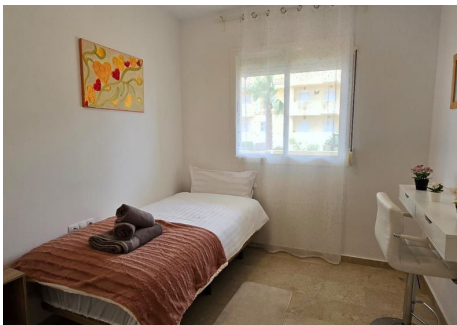

# HHomes

SEARCH FIND LOVE

