HHomes

SEARCH FIND LOVE

2 Dormitorios Apartamento Planta Baja en El Paraiso

El Paraiso

R4671403 – 430.000 €

2 | 2 | 106 m² | 53 m²

Descubre el epítome del lujo y la comodidad en este exquisito apartamento de 2 dormitorios en planta baja, enclavado dentro del prestigioso complejo Cortijo del Mar, una joya en el corazón de El Paraíso. Esta propiedad es la combinación perfecta de elegancia y confort, amueblada con un estándar excepcionalmente alto para asegurar una integración perfecta en el lucrativo programa de alquiler del complejo. Al entrar en este magnífico apartamento, te recibe un espacio vital que irradia sofisticación y calidez, convirtiéndolo en el refugio ideal tanto para relajación como para entretenimiento. El apartamento cuenta con dos amplios dormitorios, prometiendo noches de descanso y mañanas serenas, complementadas por el entorno tranquilo del complejo. El propio complejo Cortijo del Mar es un refugio de lujo, ofreciendo una variedad de comodidades en el sitio que satisfacen cada deseo. El punto culminante es una impresionante piscina estilo laguna, rodeada de una zona de bronceado donde puedes absorber los rayos del sol en un entorno pintoresco. Para aquellos que prefieren una forma más dinámica de relajación,

el complejo cuenta con un snack bar junto a la piscina, perfecto para refrescos ligeros sin tener que dejar la comodidad de este entorno idílico. Añadiendo al atractivo de esta propiedad está el servicio de conserjería las 24 horas, asegurando que todas tus necesidades sean atendidas a cualquier hora del día o de la noche. Además, el servicio de recepción de alquiler proporciona una gestión sin problemas de tu propiedad, convirtiéndola en una oportunidad de inversión atractiva. Para los entusiastas del golf, este apartamento es un sueño hecho realidad. Ubicado a solo 2 minutos a pie del spa y clubhouse de golf El Campanario, los residentes tienen acceso exclusivo al restaurante y las instalaciones de primera clase, incluyendo canchas de tenis. Esta proximidad a uno de los clubes de golf más destacados de la zona subraya el atractivo del apartamento para aquellos que valoran el estilo de vida pausado que ofrece el golf. El complejo Cortijo del Mar está idealmente situado a poca distancia del Centro Comercial Diana Park, a solo 10 minutos a pie. Este bullicioso centro es hogar de una variedad de tiendas, bares y restaurantes, así como servicios esenciales como un consultorio médico y peluquerías. Todo lo que necesitas está justo en tu puerta, asegurando conveniencia y facilidad de vida. El Paraíso y sus áreas circundantes ofrecen una mezcla única de tranquilidad, belleza y comodidad. Con sus exuberantes paisajes, cercanía a la playa y una amplia gama de actividades de ocio, este lugar es un paraíso para aquellos que buscan lo mejor de ambos mundos: una vida serena dentro de una comunidad vibrante. Este apartamento en planta baja en Cortijo del Mar es más que un lugar para vivir; es una puerta de entrada a un estilo de vida de lujo, comodidad y relajación. Ya sea que busques una residencia permanente, una casa de vacaciones o una inversión inteligente, esta propiedad promete superar tus expectativas y proporcionar un refugio de elegancia y confort.

HHomes

SEARCH FIND LOVE

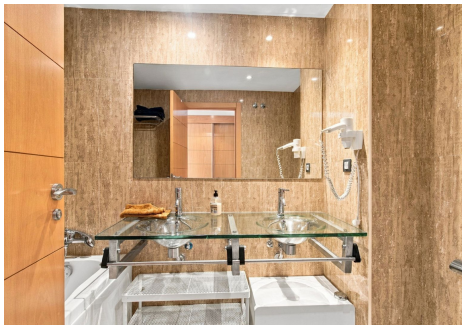

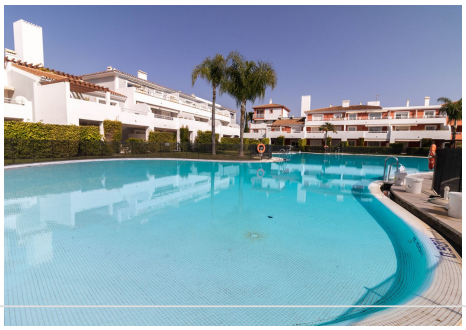

HHomes - Camino de Camojan s/n, Edficio Camoján Center Oficina nº 3
Tel.: +34 951 543 462 – Email: info@hhomes.es – Web: https://hhomes.es

HHomes

SEARCH FIND LOVE

HHomes - Camino de Camojan s/n, Edficio Camoján Center Oficina nº 3
Tel.: +34 951 543 462 – Email: info@hhomes.es – Web: https://hhomes.es