



## 3 Dormitorios Apartamento Planta Media en San Pedro de Alcantara

San Pedro de Alcantara

**R4419976 – 640.000 €**



3



4



228 m<sup>2</sup>



70 m<sup>2</sup>

Espaciosa vivienda en San Pedro de Alcantara a escasos metros del Boulevard y el centro comercial La Colonia. Se destaca la cercanía a establecimientos de servicios como supermercados, farmacias y restaurantes. El inmueble consta de 170 metros útiles. Por medio del recibidor accedemos a la cocina, zona de estar, aseo y al distribuidor que da acceso a los dormitorios quedando aislada la zona privada de la vivienda. Se compone de tres amplios dormitorios, cada uno con baño propio completo. Aparte uno de los dormitorios consta de vestidor independiente y acceso a la terraza. La cocina se divide en area de trabajo y office, accediendo por esta estancia a la zona de lavado. La zona de estar dispone de chimenea y da acceso a la terraza. Por medio de la terraza podemos acceder a las zonas comunitarias y su superficie es de 70 m<sup>2</sup>, quedando una zona totalmente protegida del sol y otra que puede utilizarse como solarium. Se incluyen dos amplias plazas de garaje con muy buena accesibilidad y un trastero de 30 metros cuadrados.

HHomes - Camino de Camoján s/n, Edificio Camoján Center Oficina nº 15

Tel.: +34 951 543 462 – Email: [info@hhomes.es](mailto:info@hhomes.es) – Web: <https://hhomes.es>

# HHomes

SEARCH FIND LOVE

Sistema de climatización recién renovado en el mes de julio y fachada recién pintada, sin derramas pendientes. El agua caliente proviene de un termo eléctrico de 300l instalado en el lavadero en 2022. La urbanización consta de piscina colectiva y zona de jardín. Apartamento Planta Media, San Pedro de Alcántara, Costa del Sol. 3 Dormitorios, 4 Baños, Construidos 228 m<sup>2</sup>, Terraza 70 m<sup>2</sup>. Posición : Ciudad, Área Comercial, Cerca de Tiendas, Cerca del Mar, Cerca de Colegios, Urbanización. Estado : Excelente. Piscina : Comunitaria. Climatización : Aire Acondicionado, A/A Caliente. Vistas : Jardín, Piscina, Patio. Características : Terraza Cubierta, Ascensor, Armarios Empotrados, Cerca de Transporte, Terraza Privada, Trastero, Baño En-Suite. Muebles : Amueblada. Cocina : Equipada. Jardín : Comunitario, Privado. Seguridad : Recinto Cerrado. Aparcamiento : Garaje, Cubierto.

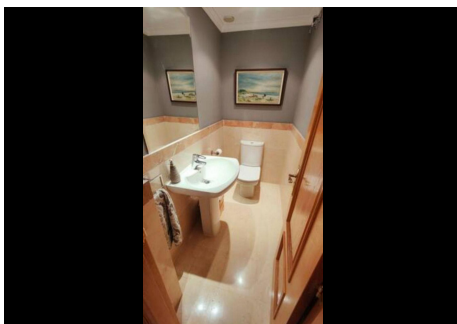
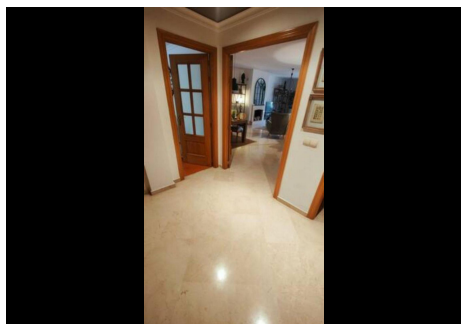

# HHomes

SEARCH FIND LOVE

